

Catálogo General Único

Vol. I

Este catálogo está formado por una selección de obras de los artistas del colectivo Único. Para ver más piezas consulta nuestra web unicogallery.com.

Arts & Crafts for architecture

Único es una galería digital de arte y artesanía que nace con el objetivo de poner en valor la maestría de los oficios tradicionales. Nuestra misión es conectar el mundo del arte y la artesanía con el sector de la arquitectura y el interiorismo, divulgando la obra de los autores que forman parte del colectivo para que ambos profesionales puedan colaborar creando proyectos únicos y singulares.

Contenidos

Decoración mural	10
Escultura	36
Mobiliario	52
Iluminación	62
Textil	82
Objetos decorativos	96
Fotografía	114

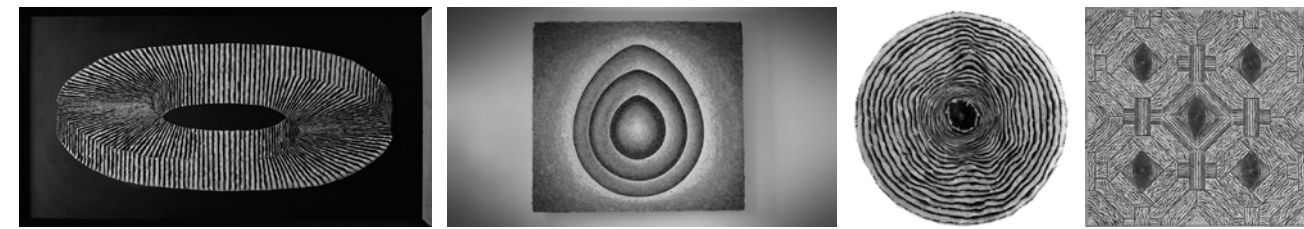
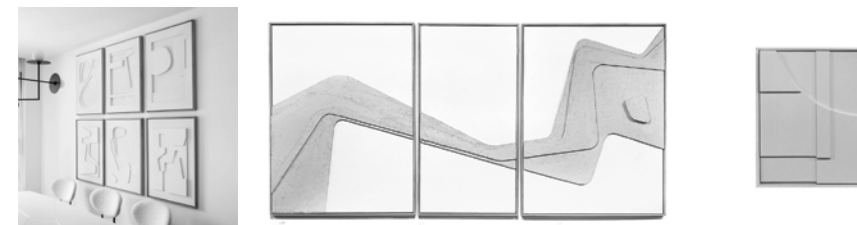
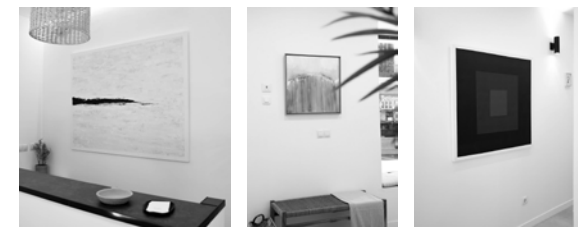
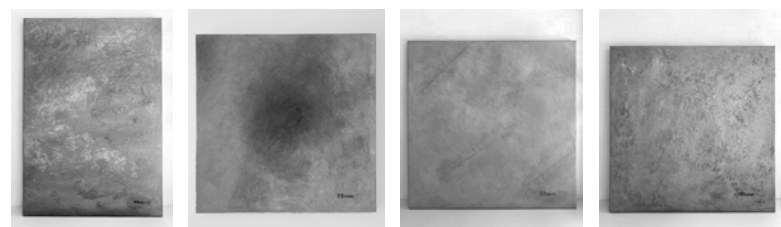
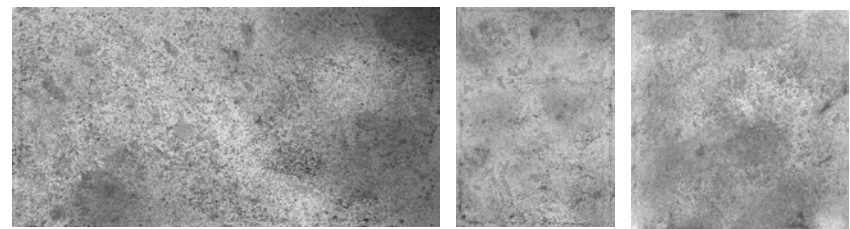
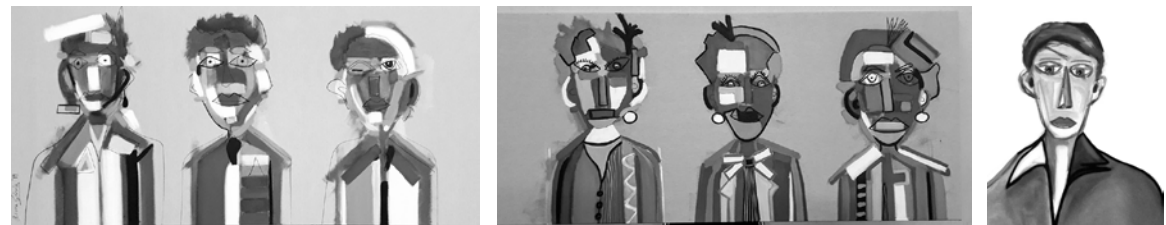
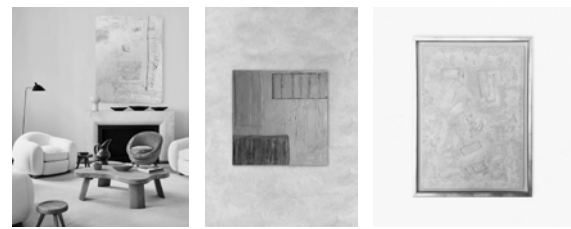



(1)

(1) **Snow** Técnica mixta sobre lienzo. 130 x 100 cm



(2)

(2) **Life** Técnica mixta sobre lienzo.
(3) **Simplicity** Técnica mixta sobre lienzo.



(3)

100 x 100 cm
55 x 65 cm



(1)



(2)

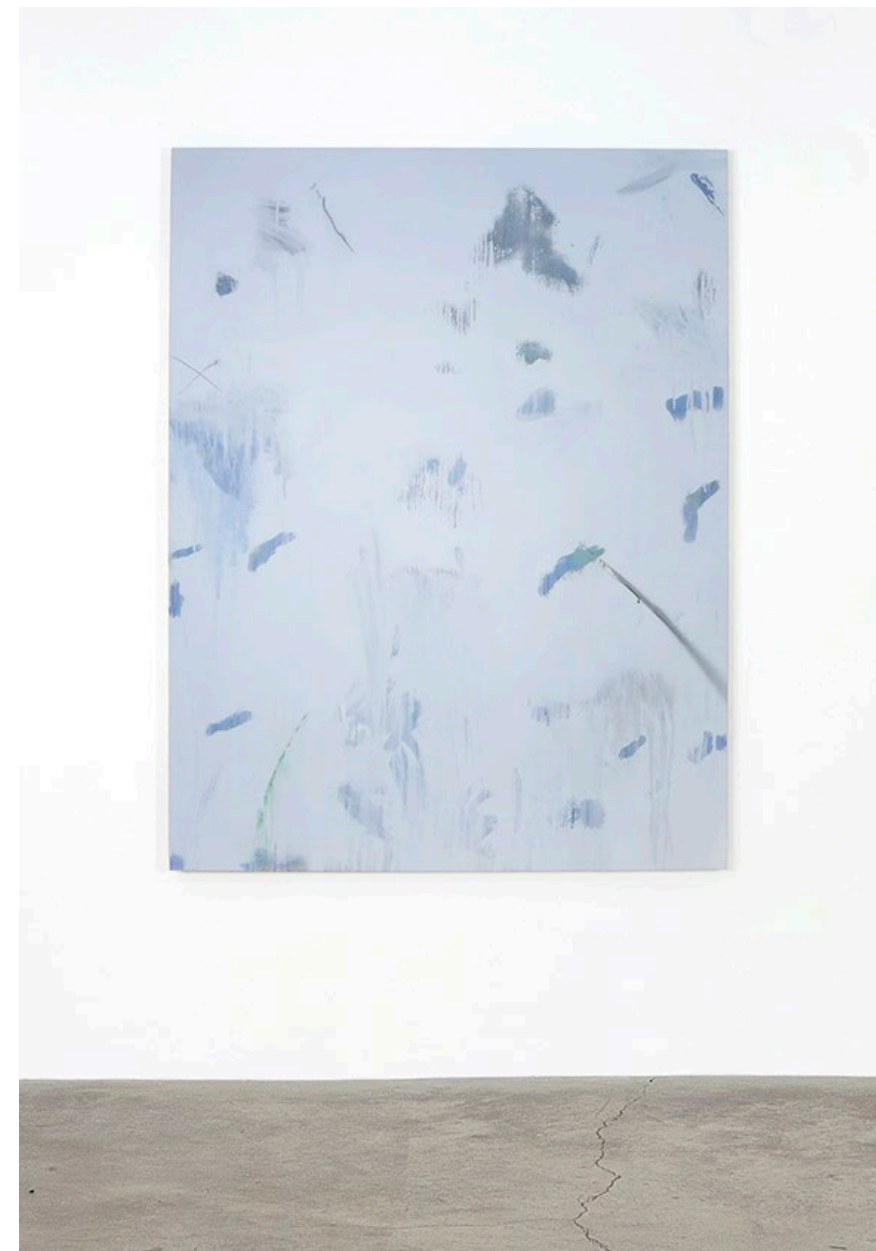

(3)



(4)

- (1) **On the landscape VI** Pintura acrílica sobre lienzo. 170 x 120 cm
 (2) **A La Vora** Pintura acrílica sobre lienzo. 170 x 130 cm

- (3) **Gris Brut** Pintura acrílica sobre lienzo. 170 x 130 cm
 (4) **On the landscape VII** Pintura acrílica sobre lienzo. 170 x 120 cm



(1)



(2)

(1) **TRIO I** Óleo sobre lienzo. 180 x 90 cm
 (2) **TRIO II** Óleo sobre lienzo. 180 x 90 cm



(3)

(3) **Rob** Óleo sobre lienzo. 60 x 60 cm



(1)



(2)



(3)



(4)

(1) **Femenine energy** Tela sobre marco. 80 x 60cm
 (2) **Terra** Técnica mixta de texturas sobre tablero marino. 125 x 125 cm

(1) **Cucs 03-04** Cuadros-escultura de yeso sobre tablero de madera. 84 x 122 cm
 (2) **Cucs 05** Cuadro-escultura de yeso sobre tablero de madera. 100 x 106 cm

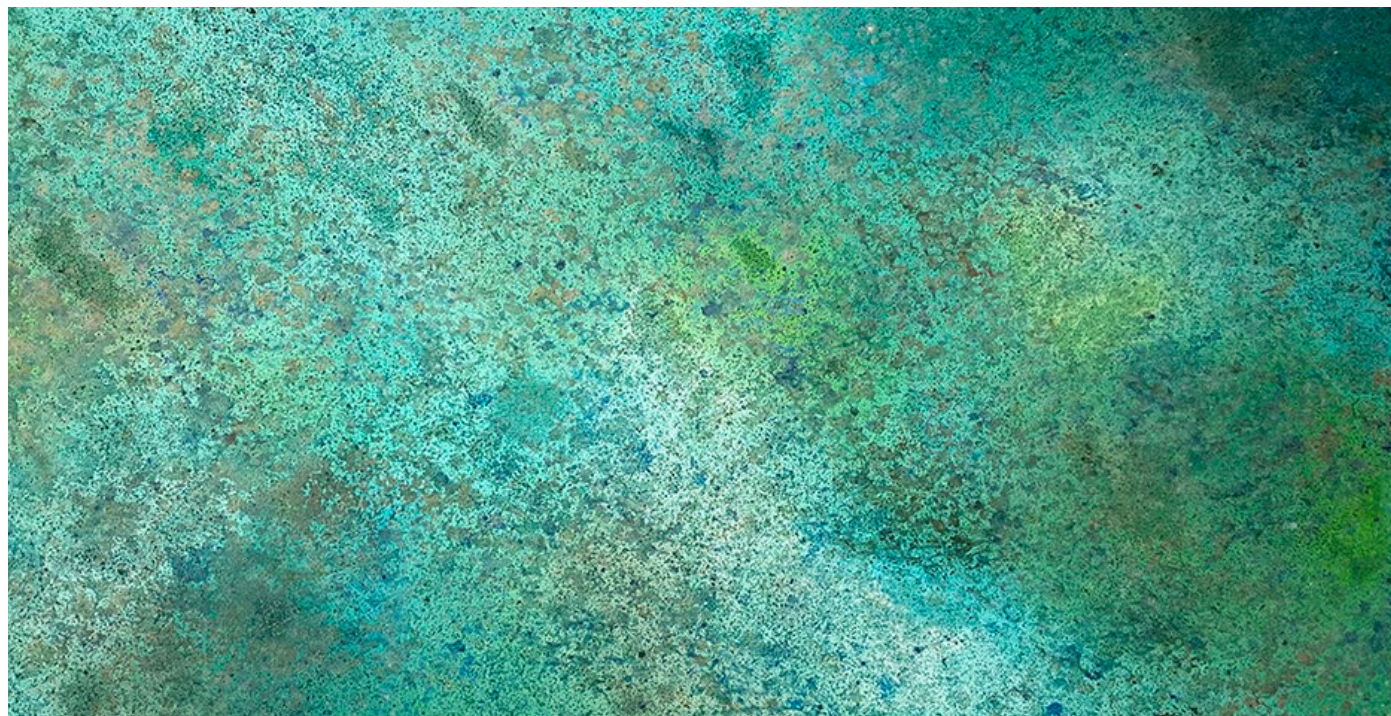

(1)



(2)

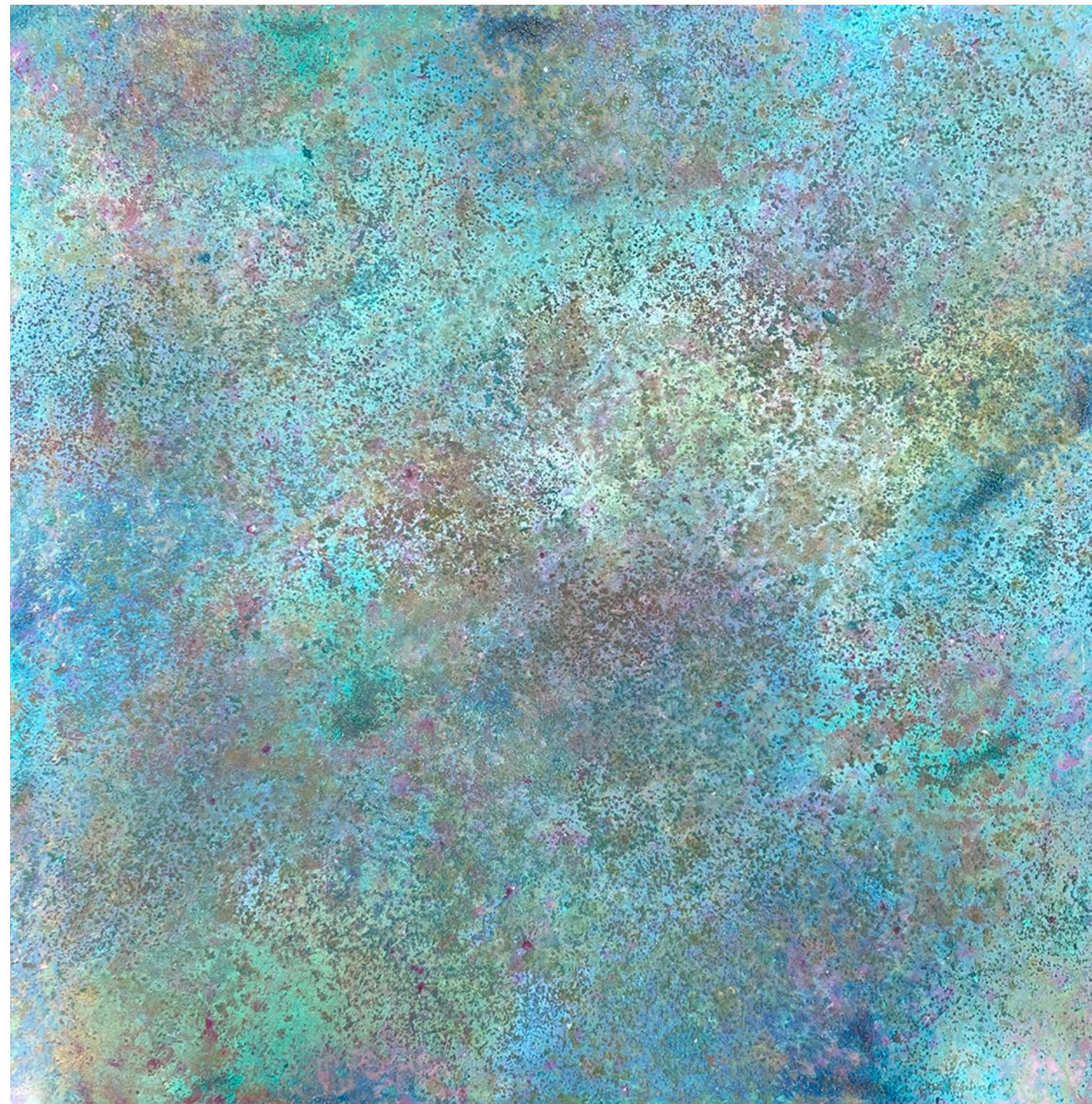

(3)

(1) **Jheel** Técnica mixta sobre lienzo. 180 x 110 cm
 (2) **Naneme** Técnica mixta sobre lienzo. 100 x 140 cm

(3) **Pokhara** Técnica mixta sobre lienzo. 100 x 100 cm

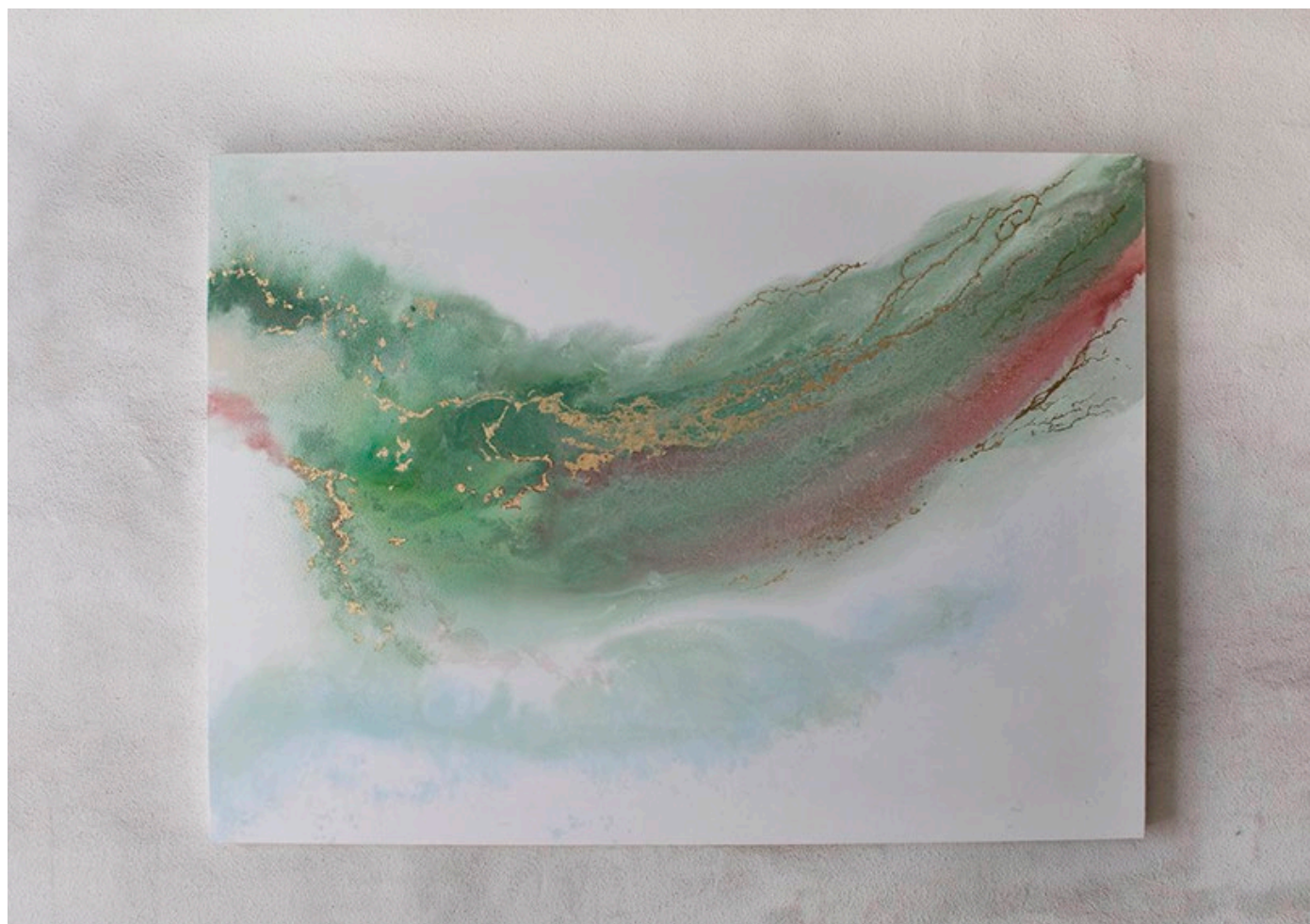

(1)



(2)

(1) **Musgos III** Técnica mixta y pan de oro sobre lienzo. 150 x 110 cm
 (2) **Arenas II** Técnica mixta y oro 22k sobre lienzo. 250 x 200 cm



(3)

(3) **Arrecifes I** Acrílico cristalizado, minerales y oro 22k. 180 x 80 cm



(1)

(1) **Mar** Acrílico sobre lienzo. 70 x 100 cm



(2)

(2) **Cranc** Acrílico sobre lienzo.
(3) **Pèlag** Acrílico sobre lienzo.
(4) **Terra** Acrílico sobre lienzo.



(3)

80 x 80 cm
80 x 80 cm
70 x 70 cm



(4)



(1)



(2)



(3)

(1)
(2)

Fake plastic paintings - Te envuelvo en azul
Tu piel lo envolvía todo

Resina acrílica sobre soporte rígido.

60 x 120 cm

Resina acrílica solidificada montada sobre lienzo.

120 x 60 cm

(3)

El pliegue y el limite_Caminos del Bosque

Fibra de vidrio y resina acrílica sobre lienzo

160 x 120 cm



(1)

(1) **New beginnings** Técnica mixta con acrílicos. 113 x 145 cm

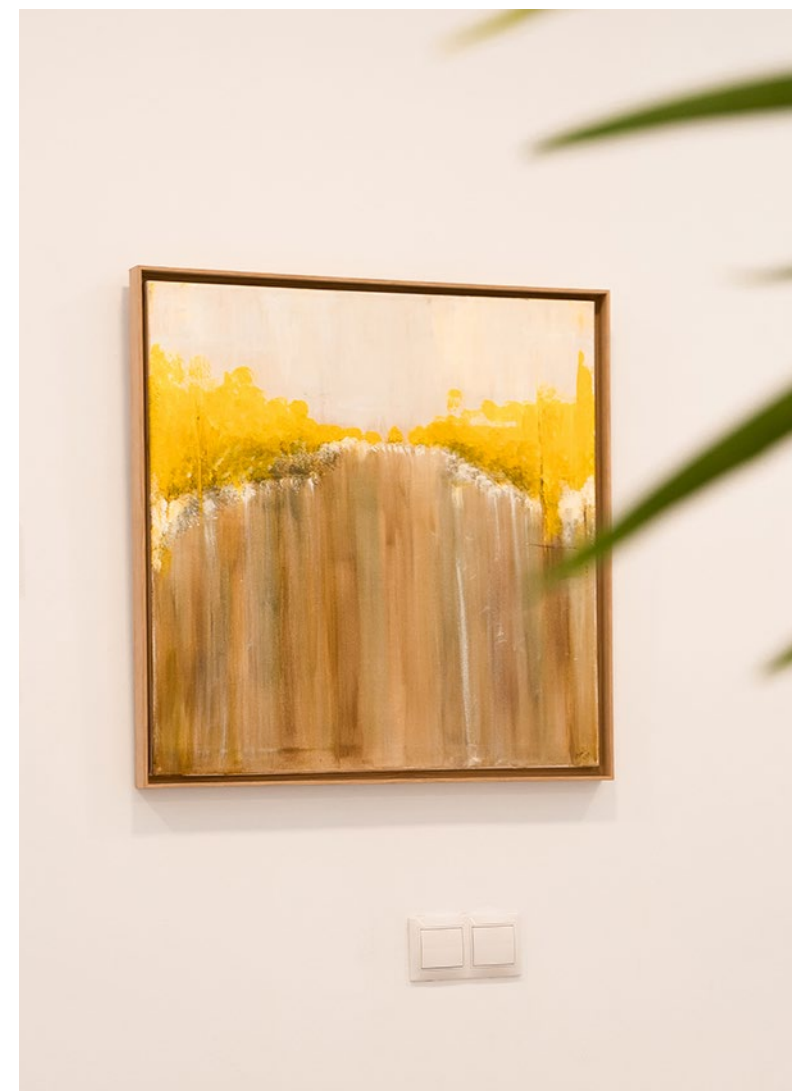

(2)

(2) **02 Asimetria II** Acrílico sobre lienzo.
(3) Acrílico sobre lienzo.



(3)

63 x 63 cm
100 x 100 cm

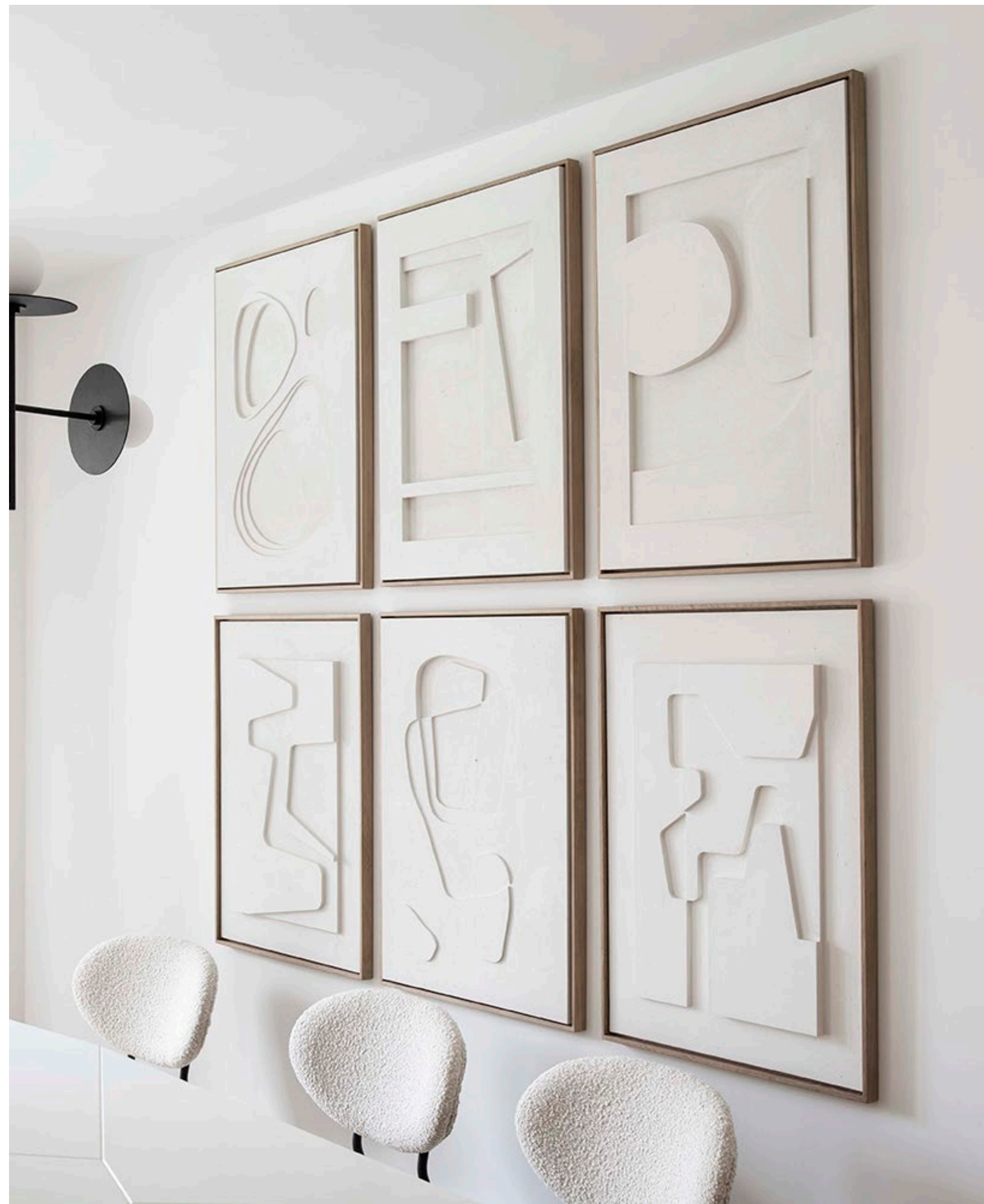

(1)

(1) **Serie Solid M Blanco** Pintura a mano 61 x 81 cm



(2)

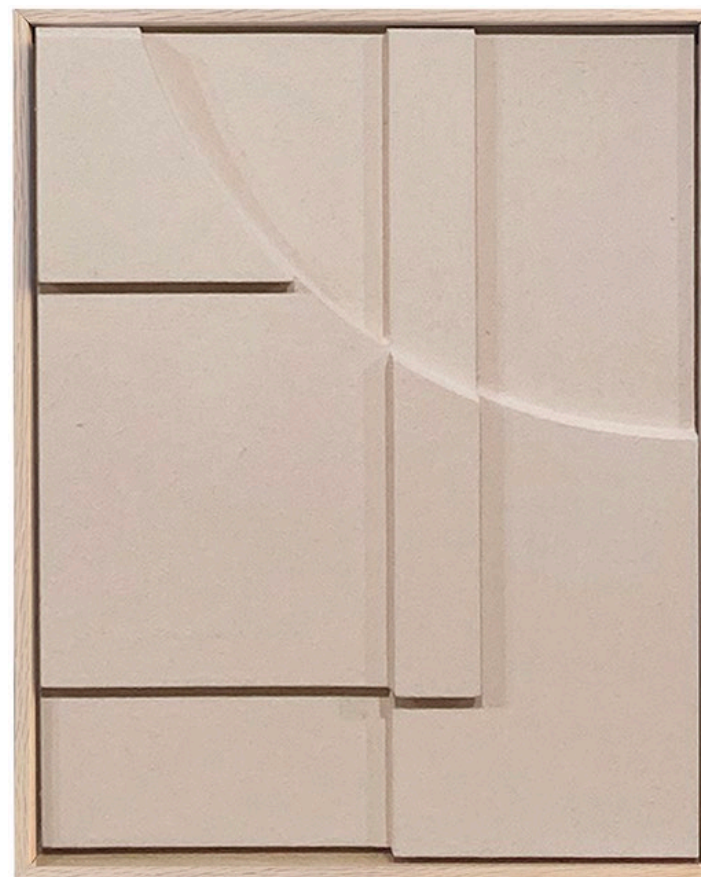

(3)

(2) **Serie textil Colección T** Madera lijada y barnizada sobre lienzo 245 x 120 cm
 (3) **Serie Solid Colección S Rosa Nude** Pintura a mano 38 x 47 cm



(1)



(2)

- (1) **Blue Japanese Forest** Técnica mixta en papel con pintura al agua. 150 x 120 cm
 (2) **Layered Forest** Técnica mixta en papel con pintura al agua. 107 x 77 cm

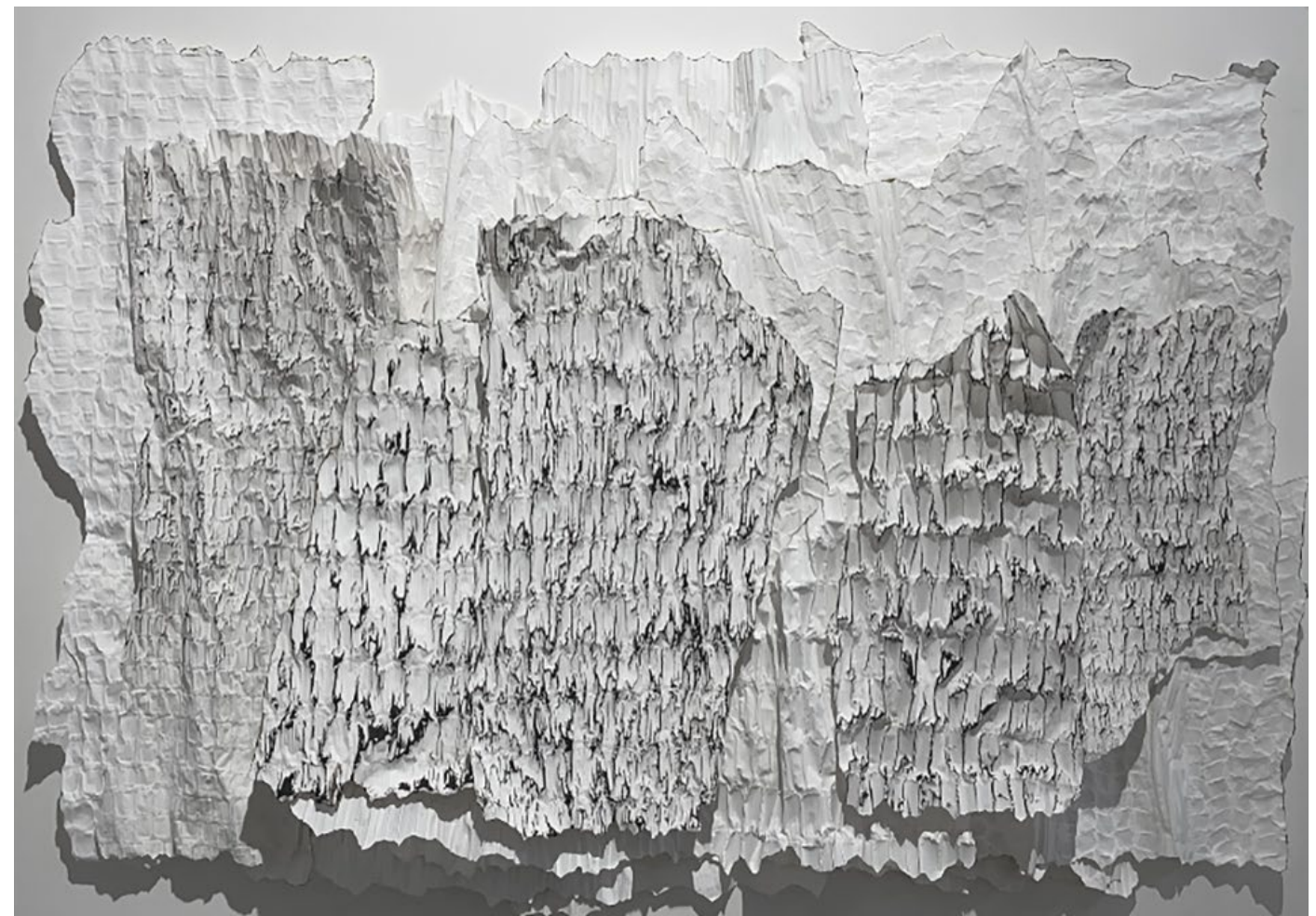

(3)



(4)

- (3) **Layered Forest** Técnica mixta en papel con pintura al agua 135 x 95 x 8 cm
 (4) **Green-Black Wood** Técnica mixta en papel con pintura al agua 182 x 98 cm



(1)

(1) **CONFÜBIUS** Plumas de perdiz asiática fijadas en papel con cera. 92 X 49 X 4 cm

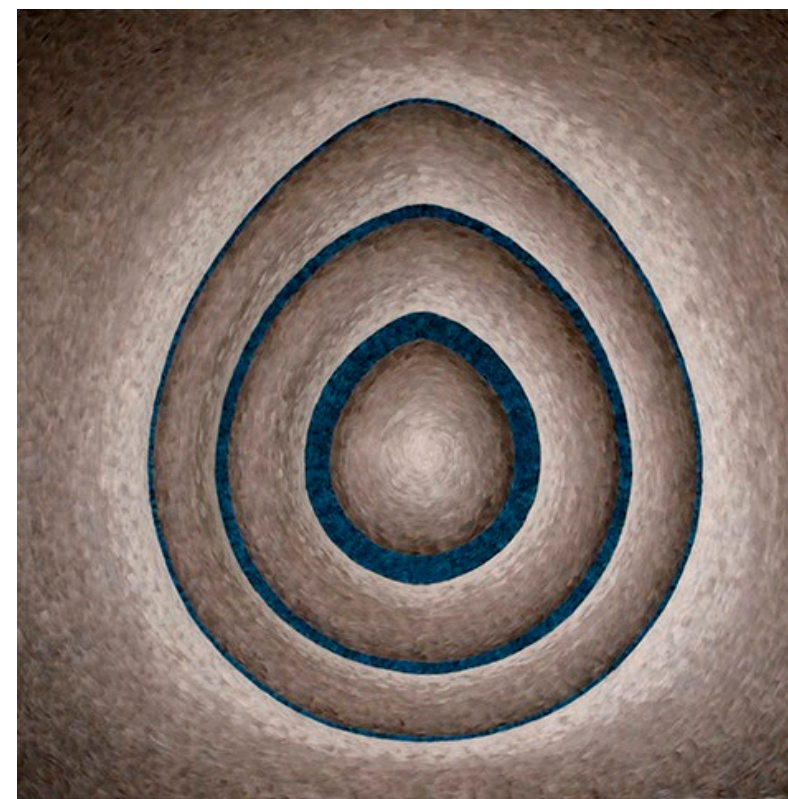

(2)



(3)



(4)

(2) **Génesis** Plumas de ánade real y pavo real. 150 x 150 x 30 cm
 (3) **Groth Rings II** Plumas de perdiz asiática y urraca sobre madera. 91 x 91 x 0,8 cm
 (4) **St. Giorgio Maggiore** Plumas de perdiz asiática y faisán dorado sobre madera. 91 X 91 X 0,8 cm

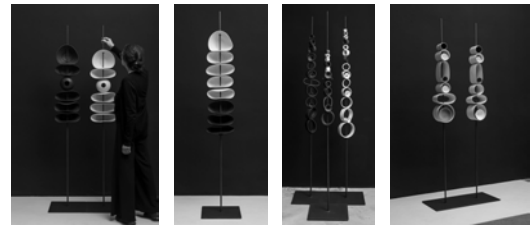
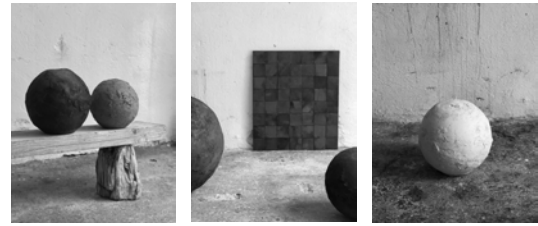



(1)

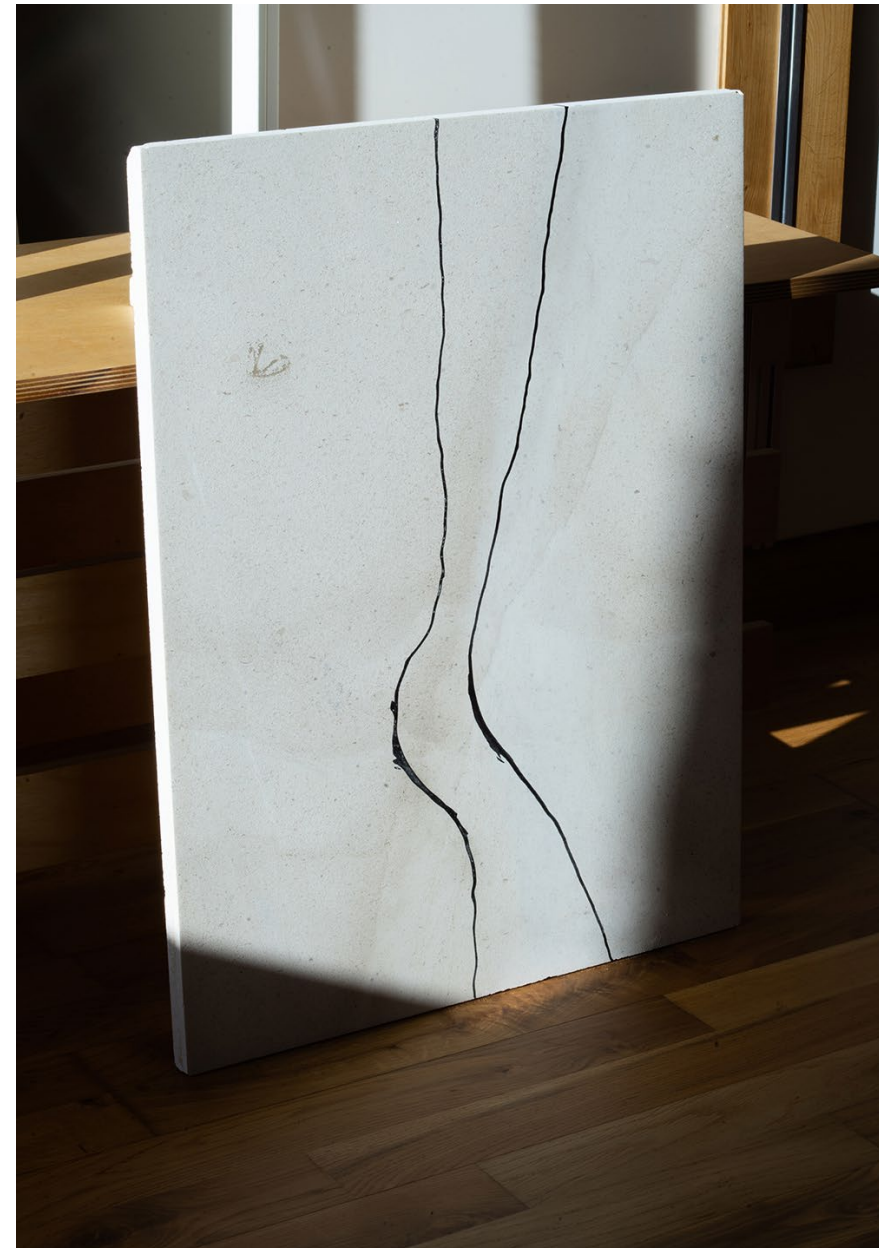

(2)



(3)



(4)

(1)
(2)**Marcas de tinta I**
Marcas de tinta sobre lienzo de piedraTinta china sobre soporte encontrado.
Tinta china sobre lienzo de piedra caliza.86 x 121 cm
86 x 121 cm(3)
(4)**Marcas de tinta sobre piedra III**
Marcas de tinta IVTinta china sobre piedra caliza.
Tinta china sobre soporte encontrado.15 x 56 x 2 cm
45 x 62,5 cm



(1)

(1) (3) **Esfera**

25/28 cm de diámetro
30/33 cm de diámetro
40/44 cm de diámetro

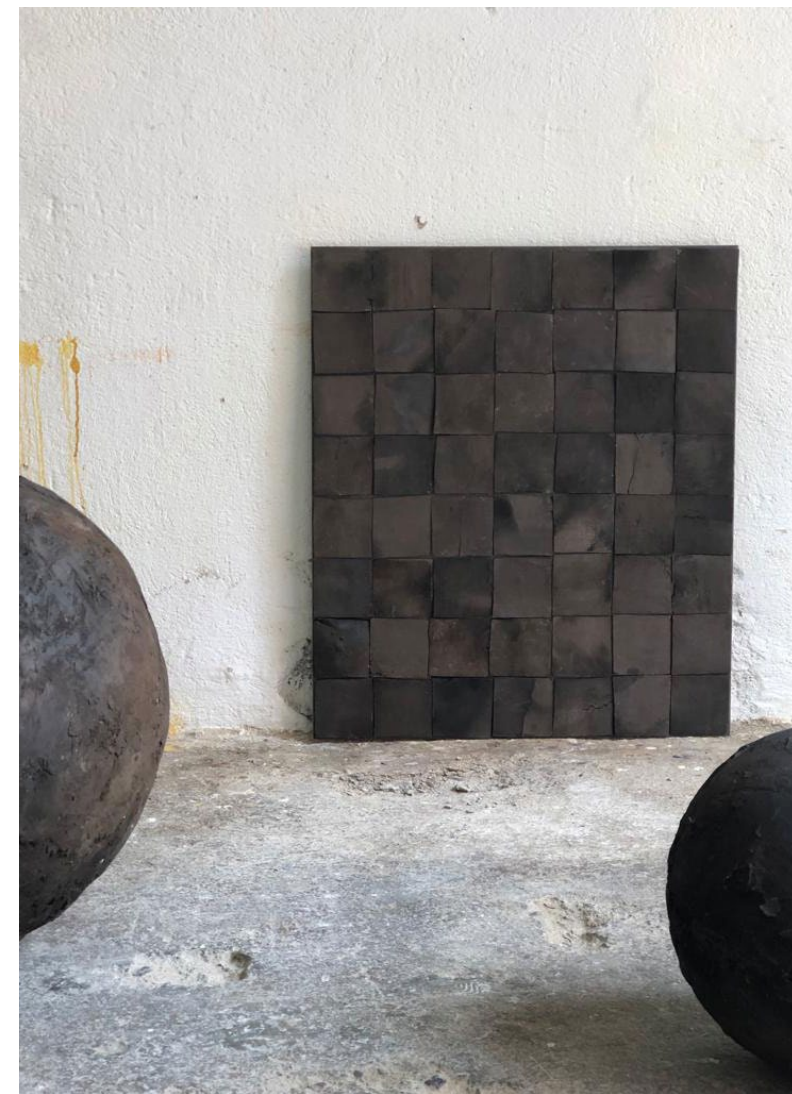

(2)

(2) **Venus**

Piezas de cerámica montadas en plancha de hierro de 6kg aprox.

60 x 60 cm



(3)



(1)



(2)

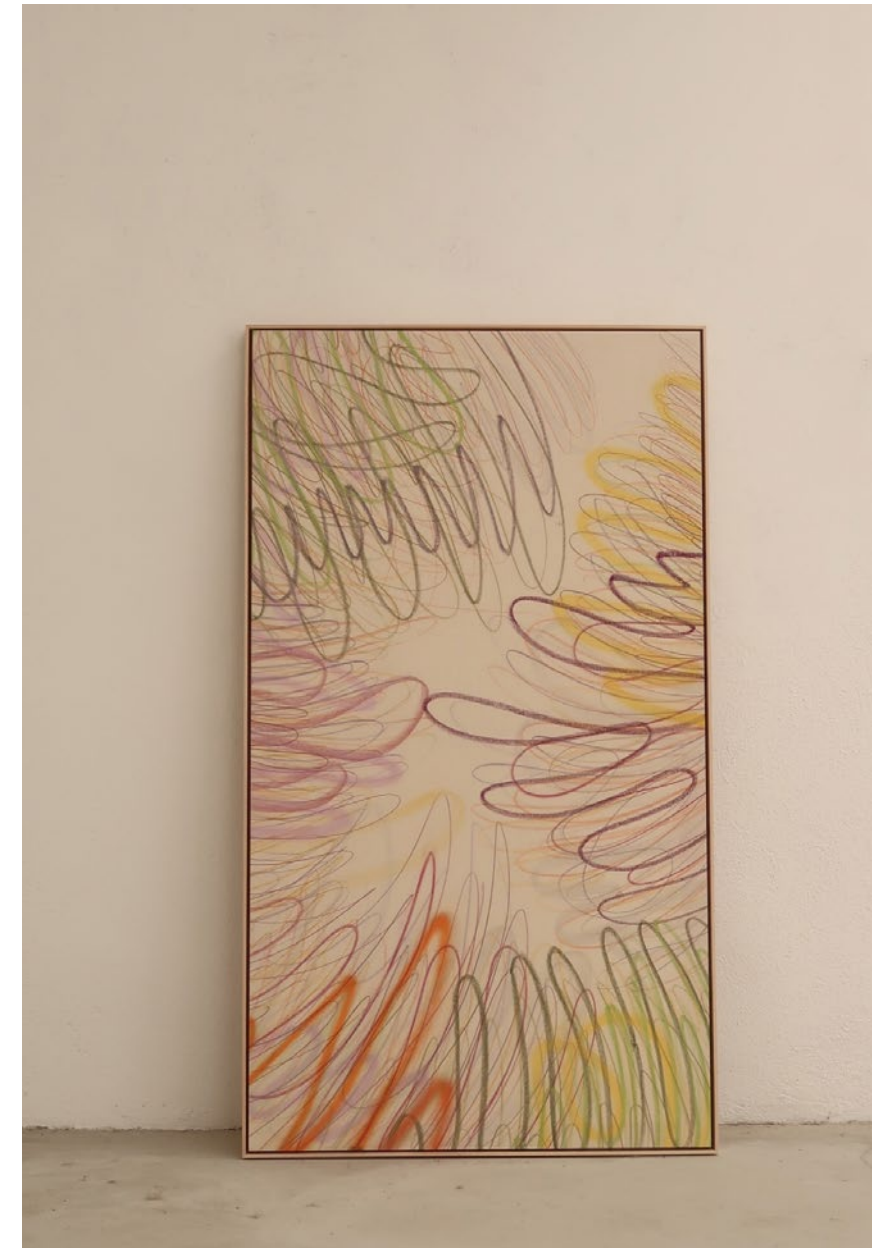

(3)



(4)

(1)
(2)**Rosa**
NegroEscultura de aluminio lacado de color rosa.
Escultura de aluminio lacado de color negro.Base 15 x 15 cm
Base 15 x 15 cm(3)
(4)**Mi ojito derecho**
Casualdades de la vidaÓleo y pastel sobre tela enmarcado en roble natural. 100 x 180 cm
Óleo y pastel sobre tela enmarcado en roble natural. 80 x 100 cm

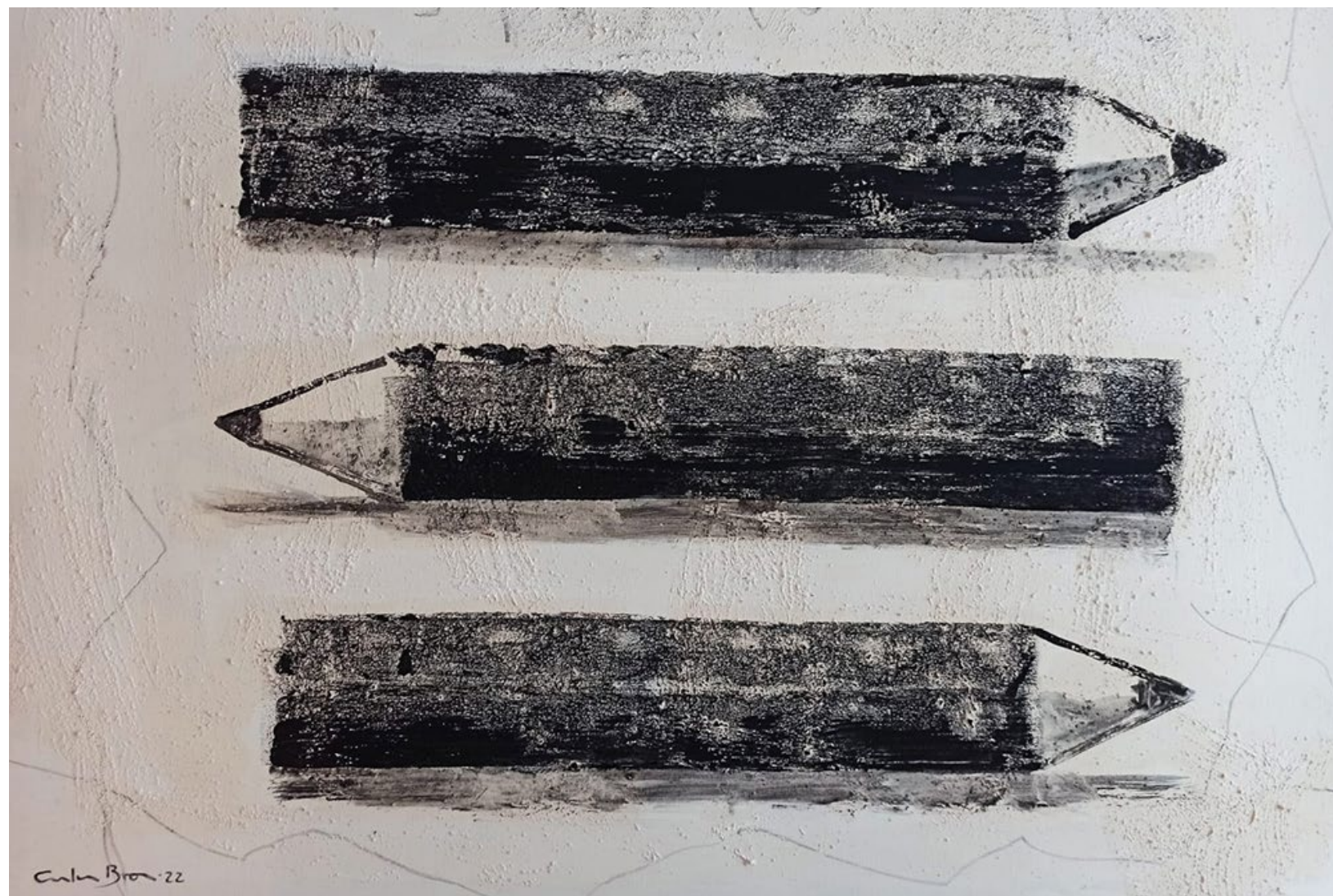

(1)



(2)

- (1) **Fes punta al llapis** Técnica mixta sobre tela. 97 x 130 cm
 (2) **Llapis** Escultura de acero corten. 120 cm
 150 cm
 170 cm



(3)

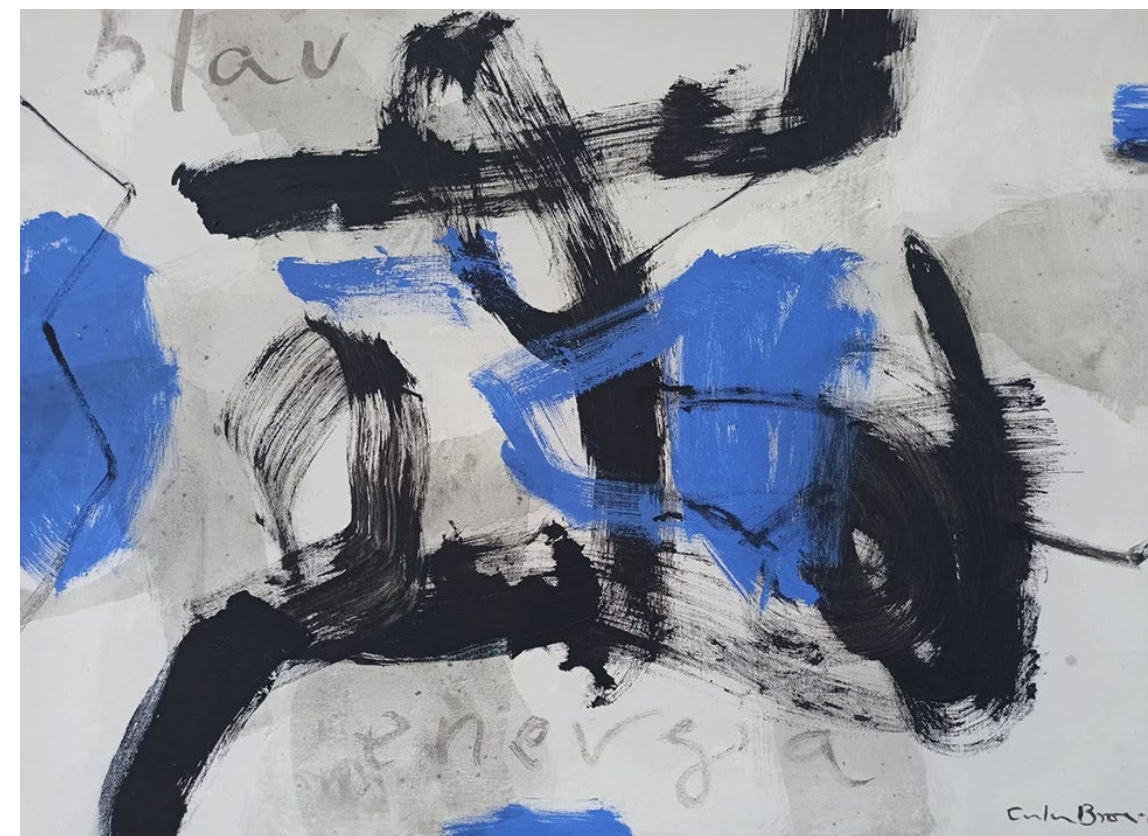

(4)

- (3) **Grafit V** Técnica mixta sobre tela. Díptico. 130 x 194 cm
 (4) **Energia IIII** Técnica mixta sobre tela. 60 x 81 cm



(1)



(2)



(3)



(4)

(1) **Organic Totem 14 B&N** Conjunto de piezas de cerámica con acabado blanco y negro.
 (2) **Organic Totem 1 B&N - Combined** Escultura de cerámica con acabado blanco y negro.

200 x 40 x 40 cm
 200 x 40 x 40 cm

(3) **Necklaces 4, 5 & 6** Conjunto de tres piezas de cerámica con acabado blanco y negro.
 (4) **Sequence 1 & 2** Escultura de cerámica con diferentes acabados.

200 x 40 x 40 cm
 200 x 40 x 40 cm



(1)



(2)



(3)



(4)

(1)
(2)**Silla?**
GiroEscultura de madera de haya.
Escultura de madera quemada.53 x 132 x 100 cm
25 x 25 x 60 cm(3)
(4)**Sin título M**
Lío metal pequeñoMóvil de madera de haya.
Escultura de hierro.90 x 70 x 60 cm
35 x 35 x 20 cm



(1)



(2)

(1) **Guerrero** Escultura de madera. 57 x 40 x 40 cm
 (2) **Bestiario Animé I** Escultura de bronce. 40 x 20 x 43 cm



(3)

(3) **Bestiario Animé II** Escultura de bronce. 40 x 18 x 42 cm

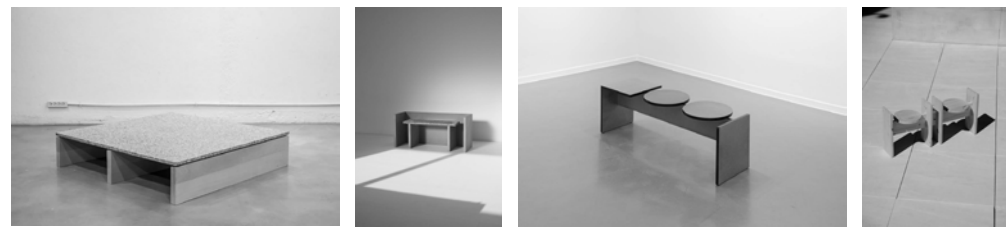



(1)



(2)

(1)
(2)**Mesa Palet**
PatioMesa de café. Base de madera de haya y sobre de granito.
Banco fabricado en MDF tintado en masa gris con asiento trenzado de enea.120 x 120 x 25 cm
110 x 38 x 50 cm

(3)



(4)

(3)
(4)**Banco Entreplanta**
Banco 2/1Banco en MDF (barnizado mate) con cantos pintados en negro.
Banco de pino barnizado mate.137 x 40 x 43 cm
120 x 35 x 55 cm



(1)



(2)

(1) **Banqueta VOL** Madera de roble con asiento de chapa metálica. 115 x 32 x 43 cm
 (2) **Taburete RUMBO Salvajenegro** Madera de haya maciza. 49 x 40 x 28 cm



(3)



(4)

(3) **Banqueta RUMBO** Madera de haya maciza blanca, haya acabado azul, iroko, iroko acabado negro. 118 x 42 x 31 cm
 (4) **Mesa OVAL** Madera de olmo y piedra natural tallada a mano pintura con micas de perla dehilada. 87 x 42 x 41 cm



(1)

(2) **Deià** Estructura minimal de hierro y sobre de baldosas hidráulicas. 50x 50 x 45 cm



(2)



(3)

(3) **Savina Campos** Mesa de centro con sobre de terrazzo con tejas y base de madera laminada. 120 x 120 x 38 cm
 (1) Mesita de cerámica color tierra. 50 x 50 x 45 cm



(1)

(1) **PENTA** Madera de pino macizo y varillas de acero inoxidable. 77 x 30 x 100 cm



(2)

(2) **CLÖUD** Piedra caliza natural con jarrón de cristal AR.
(3) **LEVI** Taburete de madera de pino y metal.

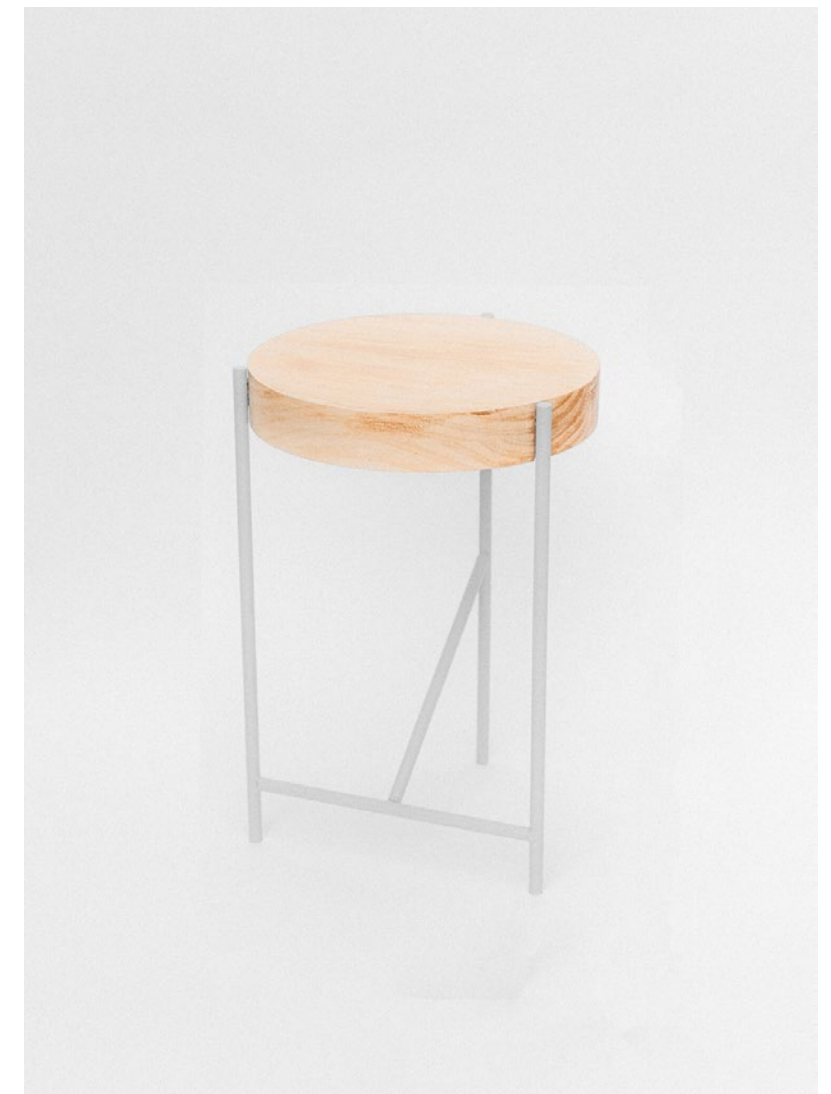

(3)

8 x 10 cm
42 x 54 cm

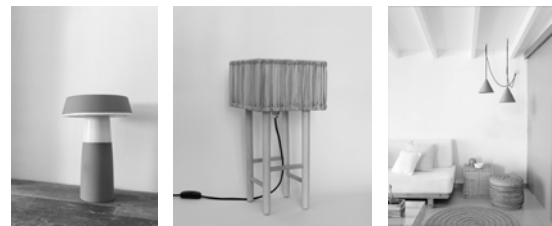
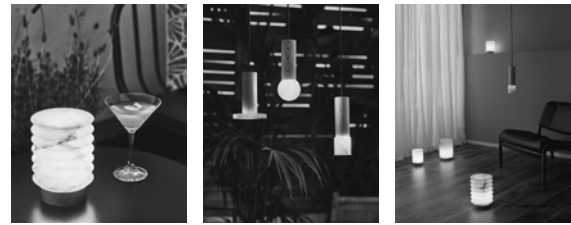
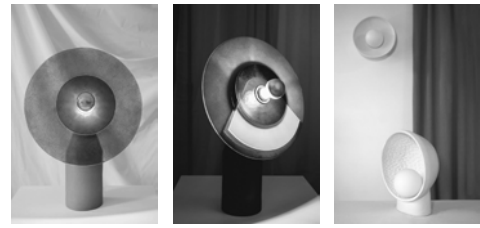



(1)



(2)

- (1) **Blue Sunset** Lámpara de mesa Cristalina Lamp. 61,3 x 40 cm
 (2) **Blue-red sunset** Lámpara de mesa Cristalina Lamp. 61,3 x 40 cm



(3) (4)

- (3) **Otto** Lámpara de pared de cerámica con texturas. Ø24 cm x 11 cm x 28-30 cm
 (4) **Otto Table Lamp** Lámpara de mesa de cerámica con texturas. Ø24 cm x 28-30 cm.



(1)



(2)



(3)



(4)

- (1) **AMÀ aplique** Lámpara de pared de latón y ratán. 56 x 30 cm
 (2) **AMÀ mesa** Lámpara de sobremesa de latón y ratán. 37 x 15 x 27 cm

- (1) **FOC Lámpara suspendida** M Bambú color cerezo. 28 x 20 cm
 (2) **Suau suspendida XL** Madera MDF. 26 x 47 cm

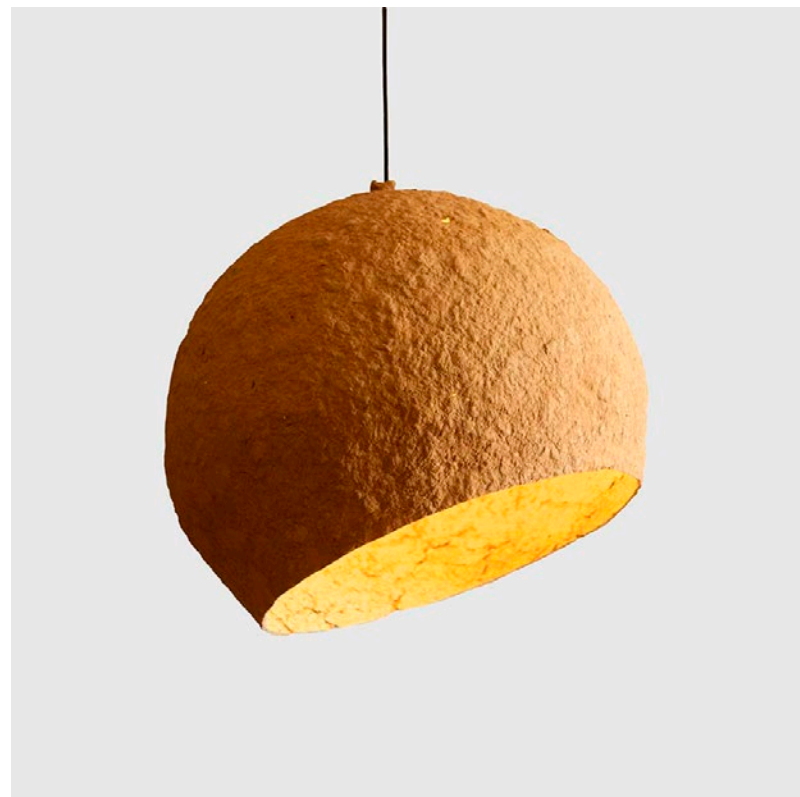

(1)

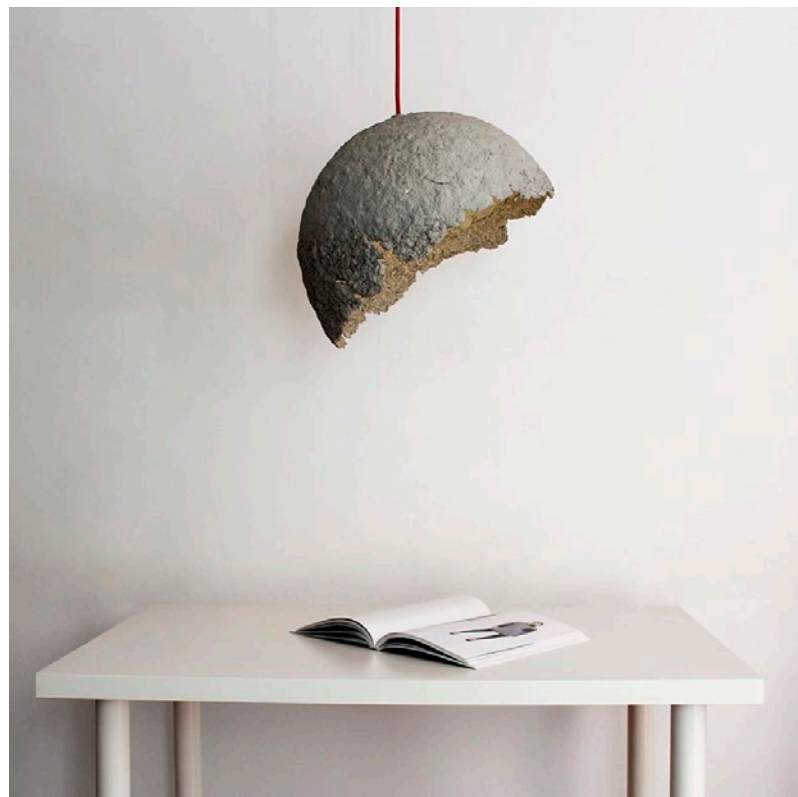

(2)

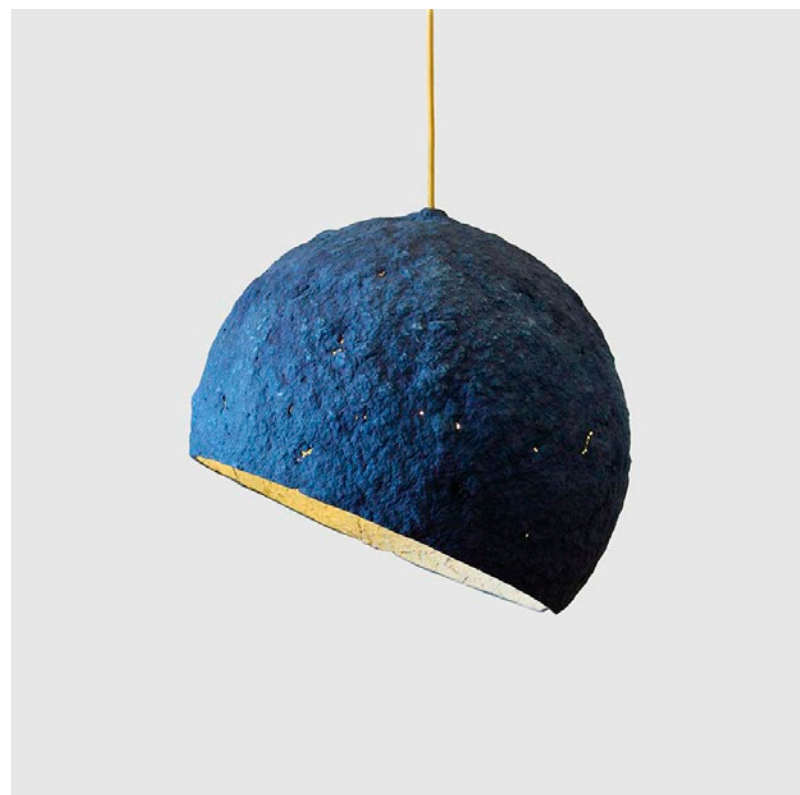

(3)



(4)

- (1) **Jupiter** Lámpara de papel maché. 50 x 56 cm
 (2) **Globe Rustic** Lámpara de papel maché. 38 x 43 cm
 (3) **Pluto** Lámpara de papel maché. 38 x 43 cm

- (4) **Cypisek** Lámpara de papel maché. 30 x 36 cm



(1)

(1) **Chombo S** Lámpara sobremesa de alabastro con forma de jarrón con pliegues concéntricos.

Ø11,8 x 16 cm



(2)

(2) **PROP P** Lámpara de techo de alabastro con forma de cilindro macizo con pliegues concéntricos.

Ø71 x 24 cm





(1)



(2)



(3)



(4)

(1)
(2)**Lámpara Tijuca**
Damas Blanca y PardaLámparas en arcilla, técnica de "churros". Pantalla en yute natural.
Esculturas en arcilla refractaria de alta temperatura de haya.49 x 39 cm
A consultar.(3)
(4)**Buscando el equilibrio**
Lámpara RomaEsculturas en arcilla refractaria de alta temperatura.
Lámparas en arcilla. Pantalla hecha a mano en hilo de yute.A consultar
70 x 40 cm



(1)



(2)

- (1) **Fiona** Lámpara de interior de yute. 50 x 25 cm
 (2) **Sitges** Lámpara de interior de cuerda. 80 x 60 cm



(3)



(4)

- (3) **ECOGREEN** Lámpara de interior de yute y rafia. 55 x 10 cm
 (4) **Nansa** Lámpara de exterior de cáñamo en hilo de yute. 50 x 25 cm



(1)



(2)



(3)



(4)

(1)
(2)**Barbutina**
BogaLámparas de sobremesa de cerámica torneada a mano.
Lámpara de sobremesa de madera y enea.36 x 25 cm
21 x 21 x 39 cm(1)
(2)**POT**
BuddyLámparas de suspensión de cerámica.
Lámpara portátil de vidrio y madera de haya.Ø5 x 22 cm
28 x 12 cm



(1)



(2)

(1)
(2)**Awana**
UmaLámpara colgante tejida a mano con la técnica crochet.
Lámpara de mesa hecha con crochet.Ø60cm x H50 cm
Ø 23 cm x 14 cm

(3)

(4)

(3)
(4)**Nina**
NurayLámpara colgante tejida a mano con la técnica crochet.
Lámpara colgante tejida a mano con la técnica crochet.42 x 42 x 5 cm
42 x 42 x 5 cm



(1)



(2)



(3)

- (1) **Helio** Lámpara de mesa de lino blanco con rayas. 30 x 30 x 30 cm
 (2) **Brisa** Lámpara de techo de lino azul. 30 x 30 x 28 cm

- (3) **Aura** Lámpara de techo de lino. 40 x 40 x 34 cm

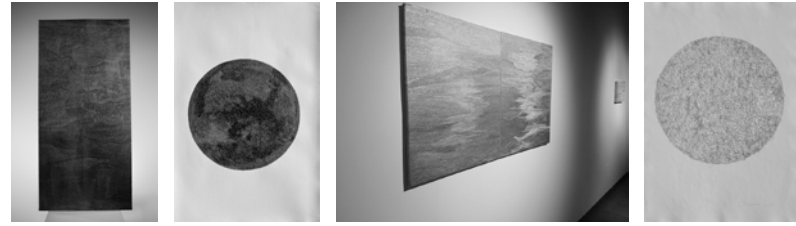
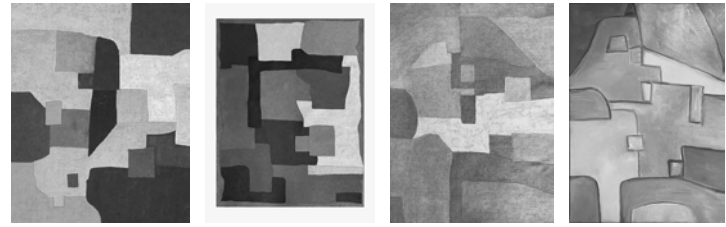
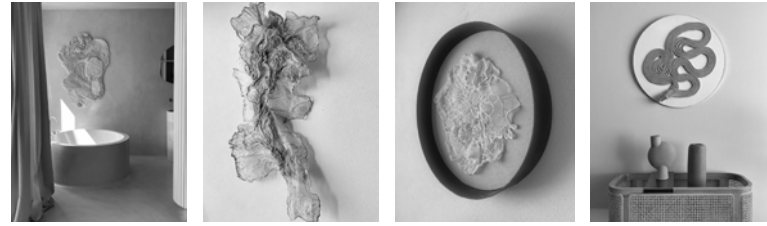
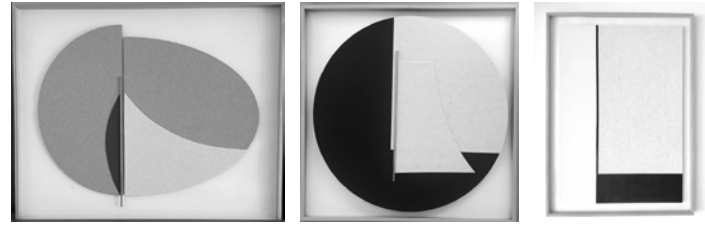



(1)



(2)



(3)



(4)

(1)
(2)**Cadaques.3**
Flecos de Perla SalvajenegroTapiz con imprimación de fibra, recorte, cosido y técnica mixta.
Tela arpillera yute y pintura con micas perla dehilada.80 x 135 cm
70 x 135 cm(3)
(4)**Flecos sofisticadospiezas**
Serrells d'ElegànciaTela arpillera yute y técnica mixta dehilada.
Tela arpillera yute y pintura con micas perla dehilada.90 x 155 cm
140 x 170 cm

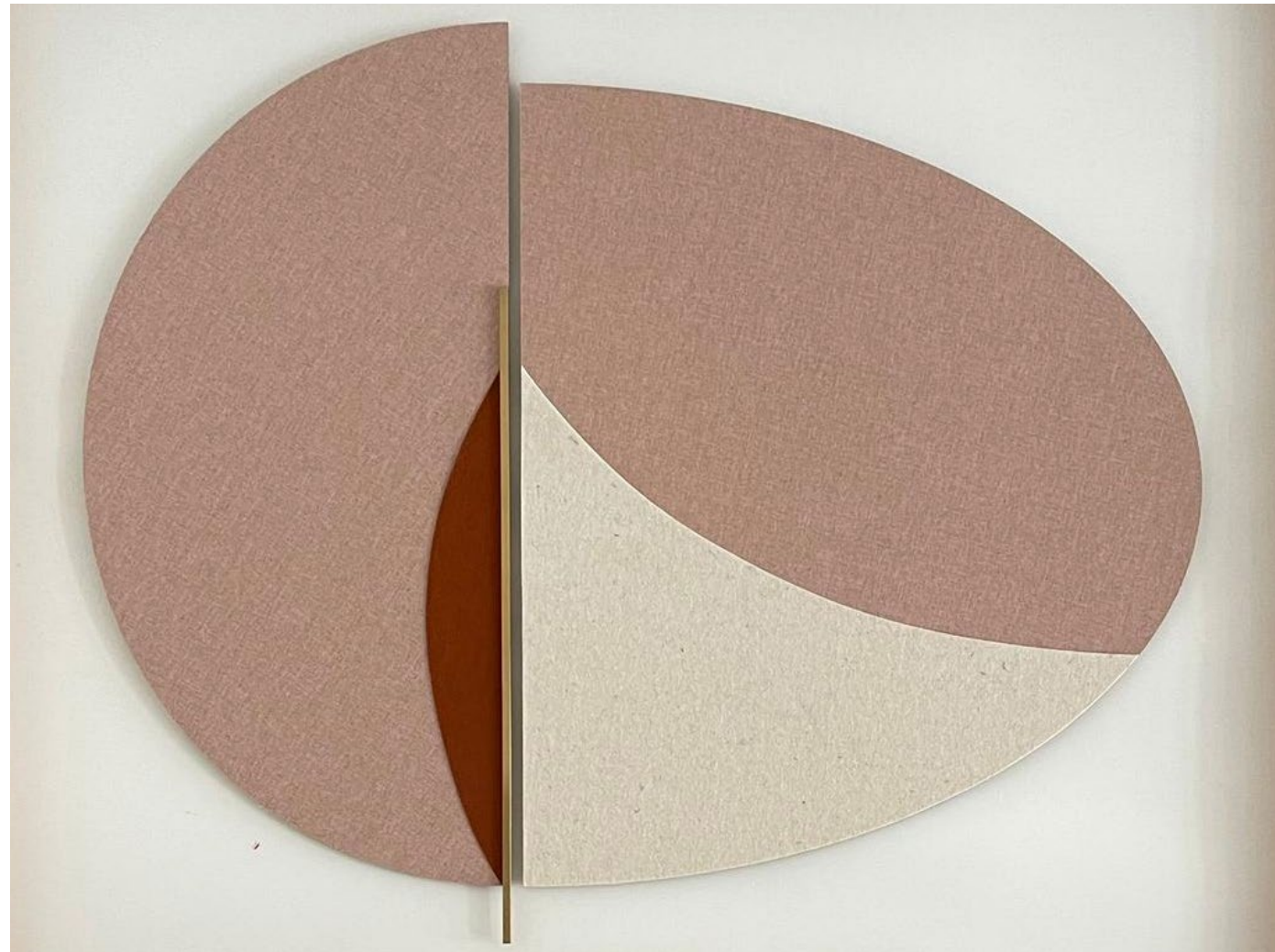

(1)

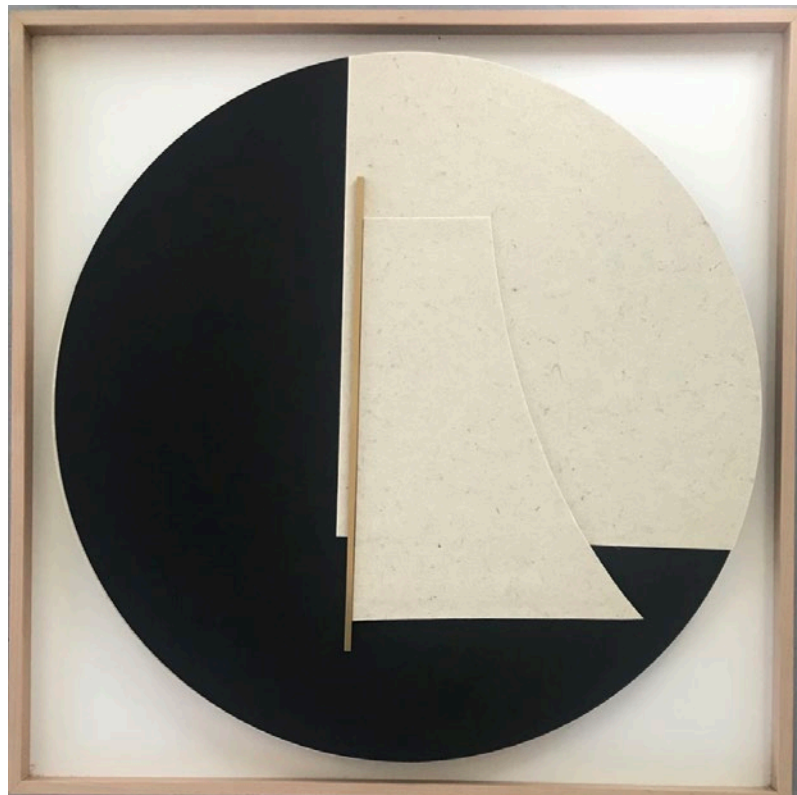

(2)

- (1) **Elipse** Texturas sobre base entelada, piezas de fieltro industrial y feltina burdeos. 92 x 112 cm
 (2) **Recta y curva sobre negro** Texturas sobre base entelada en negro y piezas de fieltro industrial. 100 x 100 cm



(3)

- (3) **L Black** Base entelada en lino, piezas de fieltro industrial y feltina negra. 100 x 100 cm

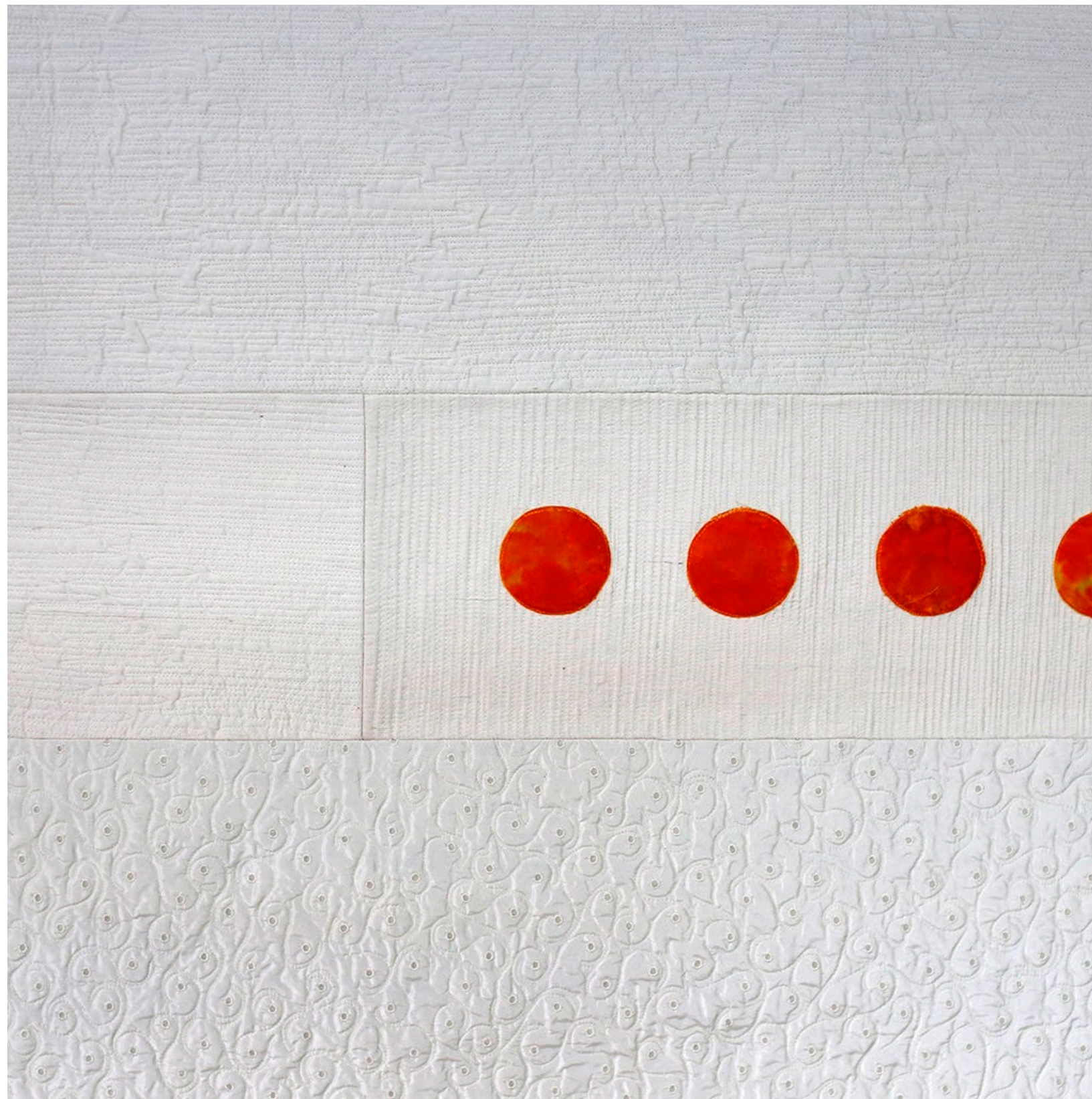

(1)

(1) **Islandia blanc** Tapiz de seda. 134 x 130 cm



(2)



(3)



(4)

(2) **Itaca** Textil Pójagi en organza de seda pintada a mano. 136 x 1 cm
 (3) **Bali Groc** Tapiz de seda para pared. 85 x 185 cm
 (4) **Bali Salmó** Tapiz de seda para pared. 130 x 130 cm



(1)



(2)



(3)



(4)

(1)
(2)**Superficie I**
CorazónEscultura con sistema de iluminación para pared.
Técnica mixta. Tapiz de lana, lino y algodón.112 x 60cm
160 x 120 cm(1)
(2)**Micro observador**
Fluido marinoHilo y tejido de algodón enmarcado en aro de hierro oxidado.
Soporte circular enmarcado en latón, cuerda naval y elementos de latón.Ø 40 cm
160 x 120 cm



(1)

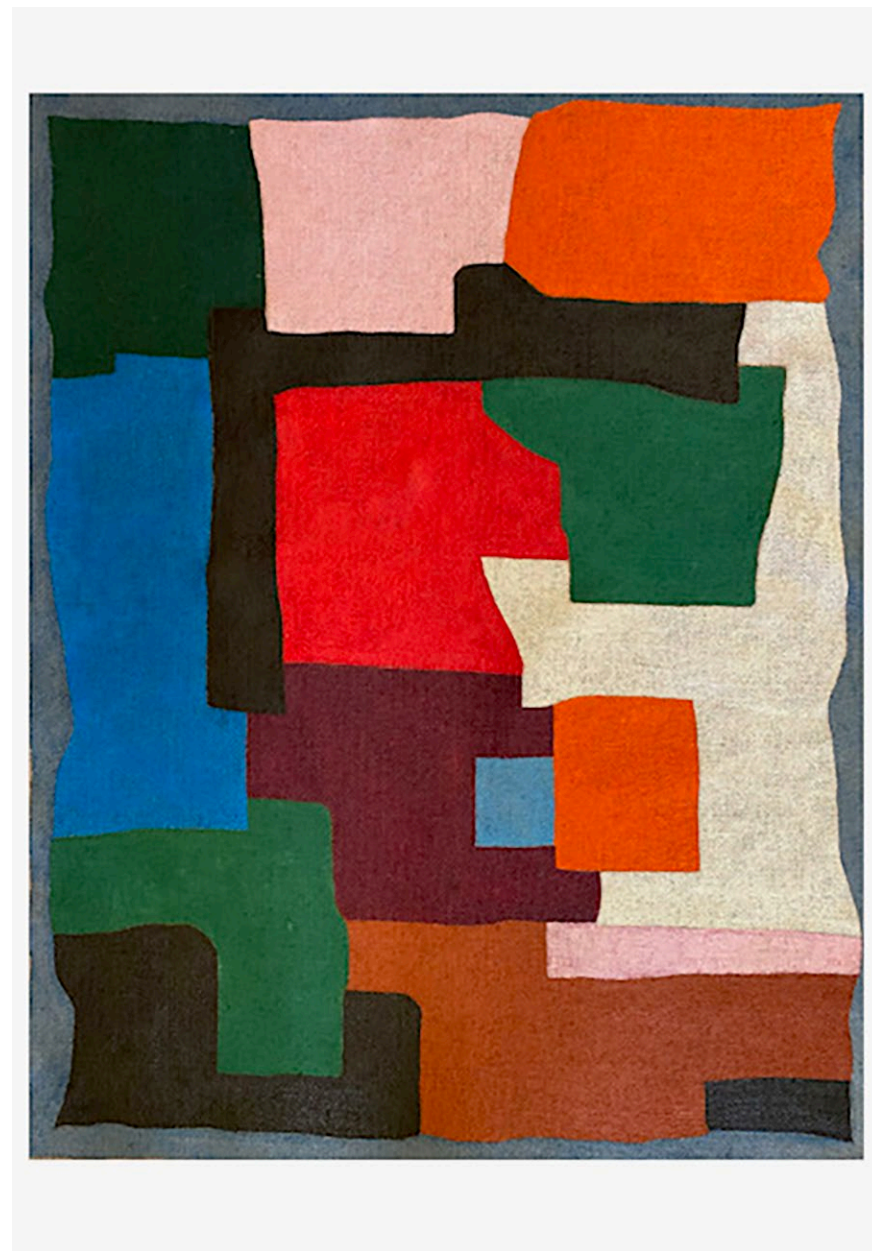

(2)

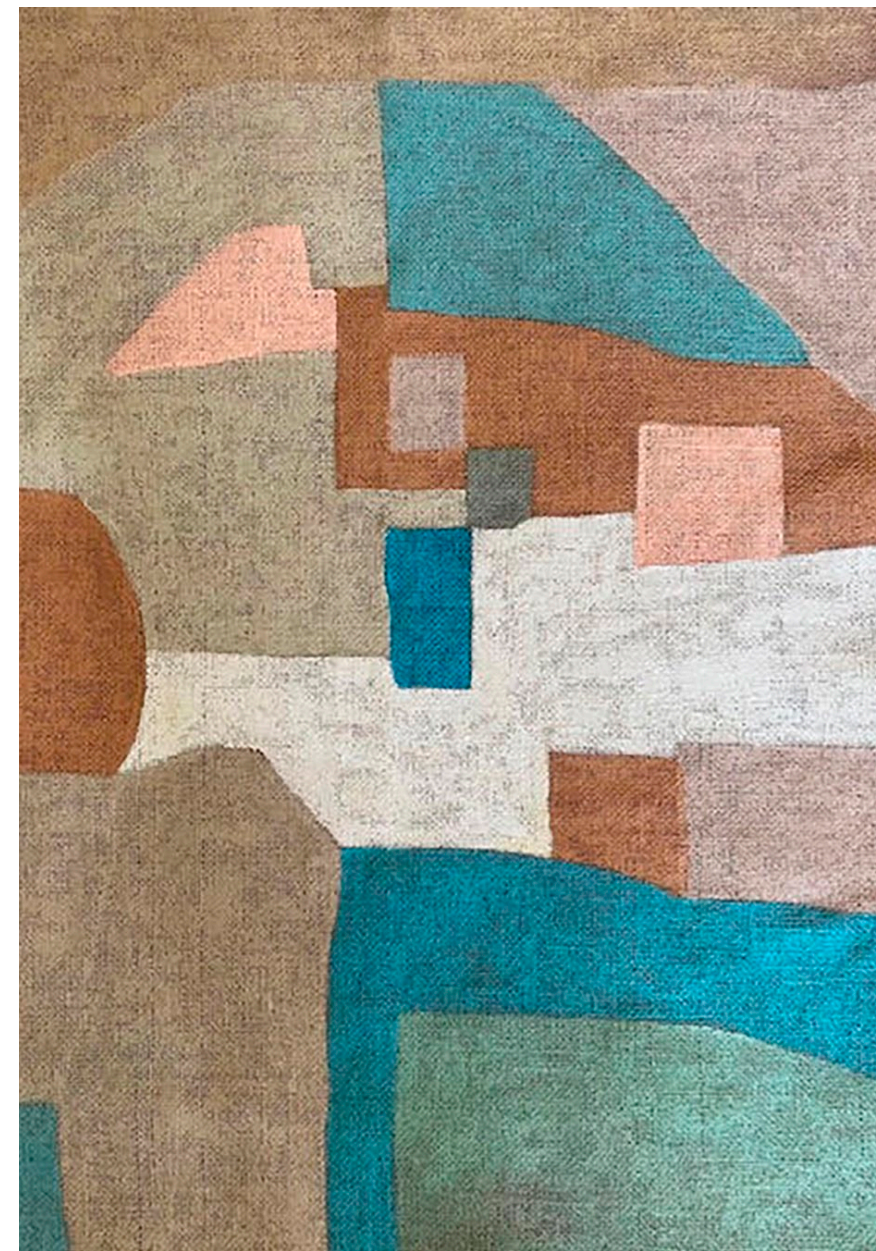

(3)

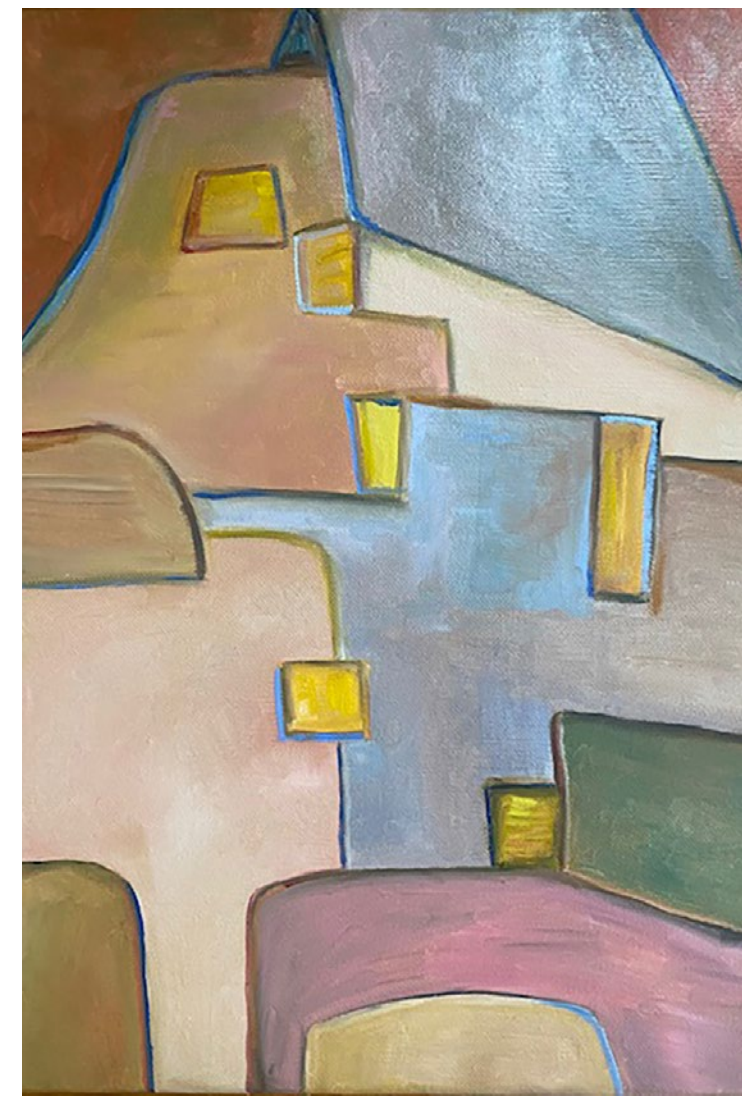

(4)

(1)
(2)**New Beginnings**
Retales Series N° 13Acrílico sobre yute.
Acrílico sobre arpillera.70 x 58 cm
58 x 73 cm(3)
(4)**La casa del pueblo**
Old Town HouseAcrílico sobre yute.
Óleo sobre lienzo.68 x 54 cm
46 x 33 cm

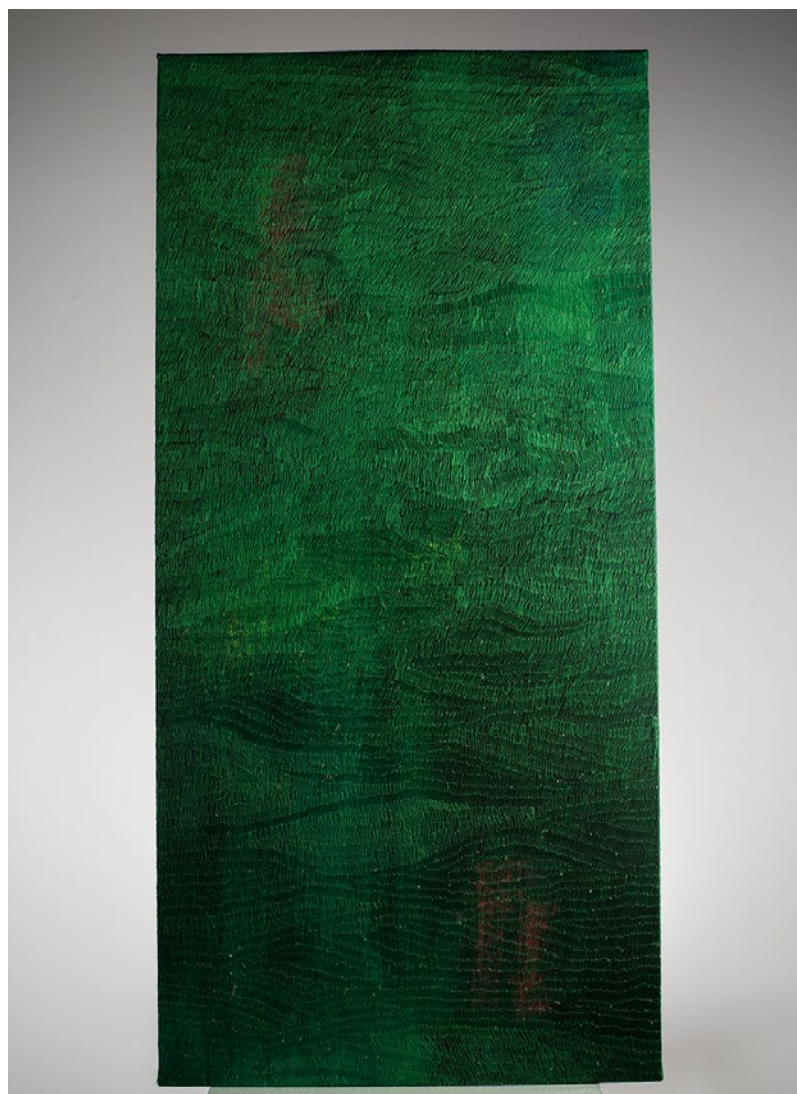

(1)

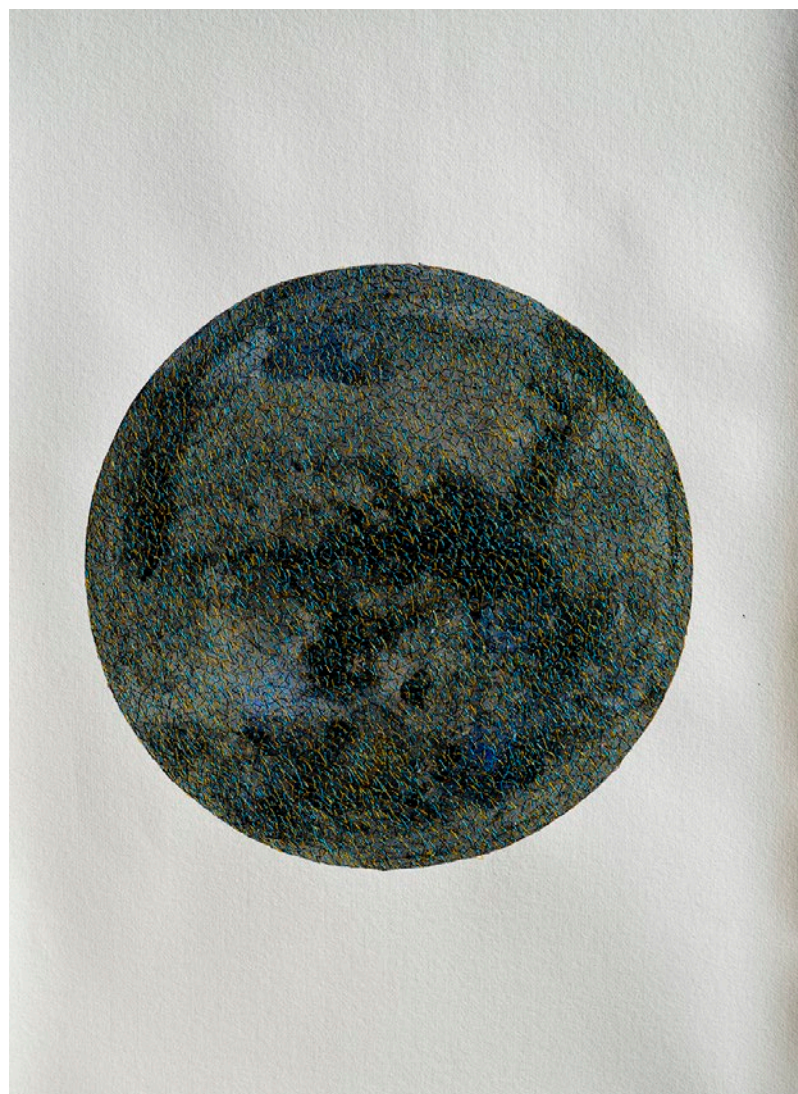

(2)



(1)



(2)

(1) **Jardín vertical** Acrílico e hilo bordado sobre lienzo quemado. 95 x 45 cm
 (2) **Un abismo como sutura 3** Fotografía experimental. 85 x 66 cm

(3) **Susurro Entre líneas I y II** Fotografía documental 82 x 65.5 cm c/u
 (4) **Un abismo como sutura 4** Acrílico bordado sobre papel artesanal 65 x 48 cm

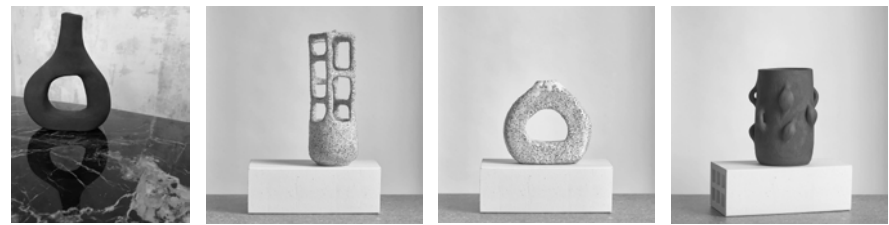
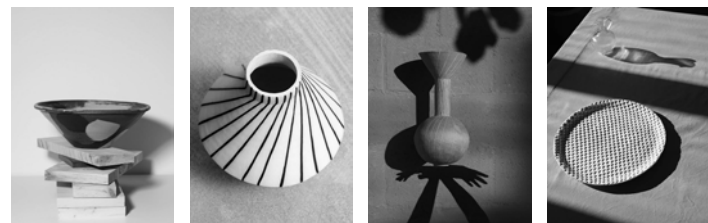



(1)



(2)



(3)



(4)

(1)
(2)

Jarron Cuerpos de Mujer Orgánico
Vasija Gran Formato Cuerpos de Mujer

Arcilla pura con colores y texturas propias del material.
 Arcilla pura con colores y texturas propias del material.

21 x 21 x 37 cm
 40 x 33 x 53 cm

(3)
(4)

Jarron Cuerpos de Mujer con Asas
Jarra orgánica

Arcilla pura con colores y texturas propias del material.
 Arcilla pura con colores y texturas propias del material.

30 x 21 x 30 cm
 13 x 20 x 21 cm



(1)



(2)

- (1) **Bol Japón** Bol realizado en gres con tres pastas cerámicas de diferentes colores. Ø22 x 8 cm
- (2) **Pieza nº2. Serie Alma** Jarrón de gres color beige con incisiones en esmalte negro. Ø16 x 18 cm

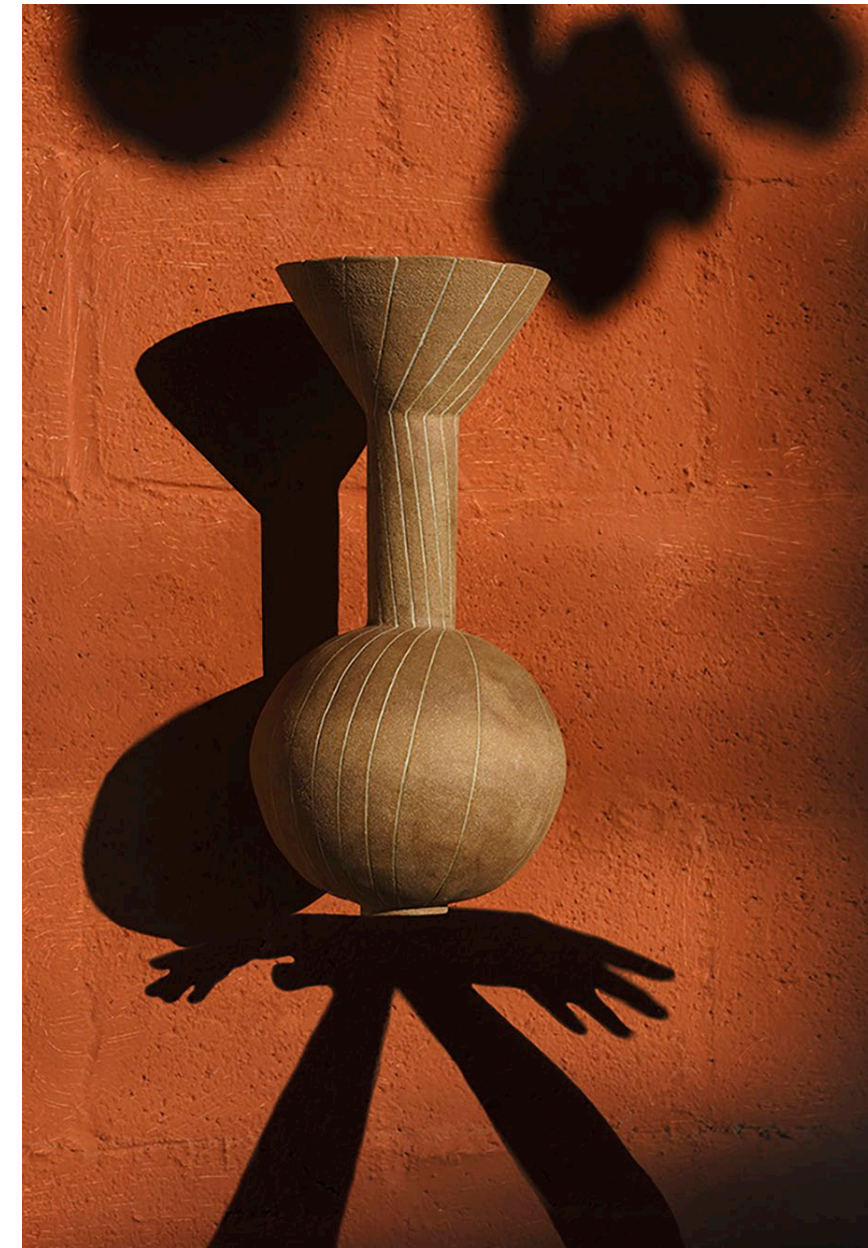

(3)

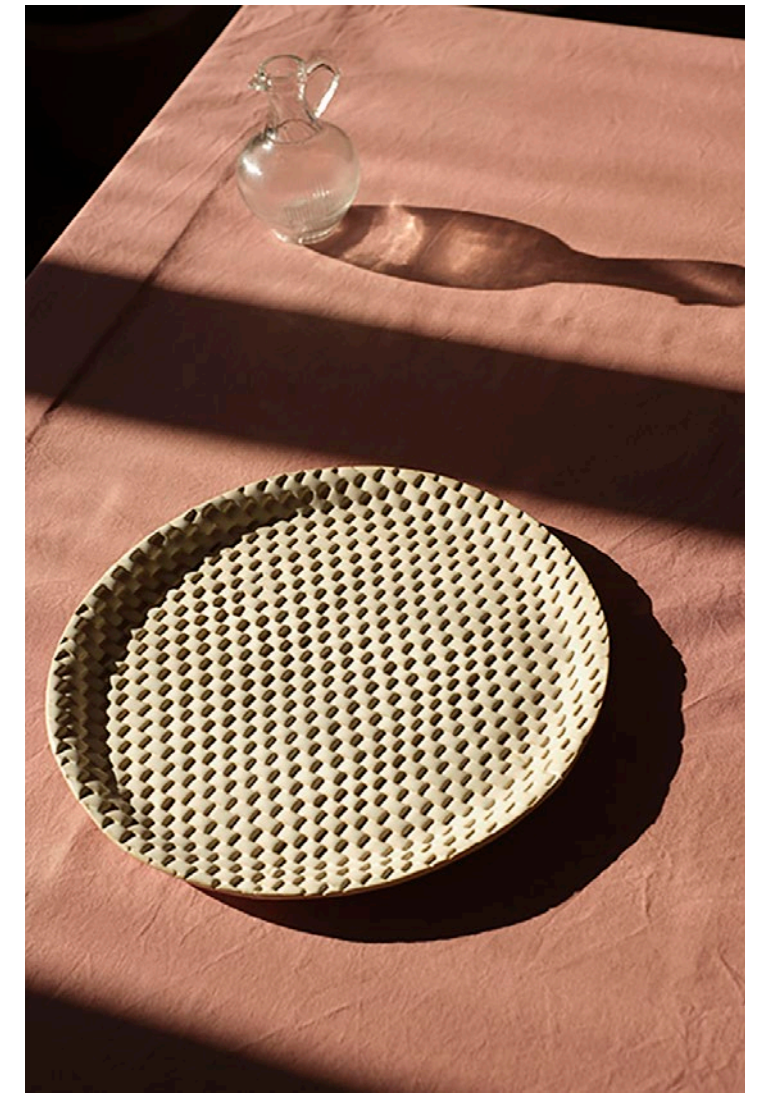

(4)

- (3) **Pieza nº4. Serie Alma** Jarrón de gres chamotado color marrón. Ø19 x 40 cm
- (4) **Plato blanco. Serie Meridiano.** Textura en suerficie y esmaltado blanco satinado. Ø26,5 cm



(1)



(2)

- (1) **Fuente** Bol ondulado negro con marmolado en marrón. 13 x 8 cm
 (2) **Jarra beig moteada** Jarra beige de arcilla con esmalado interior. 8 x 26,5 cm



(3)



(4)

- (3) **Vajillas tres piezas** Platos de arcilla sin esmaltar. Ø23 cm
 (4) **Tetera moteada** Tetera de arcilla con esmalte interior. 13 x 14 x 23 cm



(1)



(2)



(3)



(4)

(1)
(2)**Jarron La Finca**
La JarreEngobe casero de color mostazo, esmaltada en el interior.
Jarra de barro blanco , esmaltada en el interior.18 cm
22 cm(4)
(5)**La Famille 17**
La Famille 19Jarrón de arcilla redondo con asas mediano.
Jarrón en barro blanco chamotado, con esmalte transparente por dentro.6 x 15 cm
6 x 15 cm



(1)



(2)



(1)



(2)

(1)
(2)

Attached Collection
Tailored N I

Escultura de barro negro.
Escultura de cerámica.

20 x 10 cm
15 cm de alto

(3)
(4)

Unform II
A Temple Collection

Escultura de barro blanco con chamota negra.
Escultura de barro blanco con chamota negra.

10 x 15 cm aprox.
15 x 10 cm



(1)



(3)



(2)



(4)

(1)
(2)

Reloj de pared colour block salmon-terracota
Reloj de pared colour block gris-azul

Acabado superficial en mate cerámico.
 Acabado superficial en mate cerámico.

Ø22 cm
 Ø22 cm

(3)
(4)

Tsuki waves white
Reloj de pared terrazzo gris claro

Reloj de pared estética wabisabi.
 Textura terrazzo. Acabado superficial en mate cerámico.

Ø22 cm
 Ø22 cm



(1)



(2)



(3)



(4)

(1)
(2)**Chrysanthemum 01**
Jarrón Shino 01Pieza de gres rica en hierro hecha completamente a mano.
Pieza de gres echa a mano recubierta de esmalte.19 x 31 Ø
33.5 x 29 Ø(3)
(4)**Jarrón Shino 02**
Jarrón tapa Shino 01Pieza de gres echa a mano recubierta de esmalte.
Pieza de gres echa a mano recubierta de esmalte.44 x 23 Ø
24 x 19 Ø



(1)



(2)



(3)



(4)

(1)

Jarrón troncal

Arcilla. Acabado en esmalte negro brillante y cera quemada.

36 cm x 17 Ø cm

(2)

Centro-fuente

Arcilla refractaria cocida a baja temperatura, acabado mate y encerado.

15 cm x 30 Ø

(3)

Bol blanco

Arcilla refractaria cocida a baja temperatura, acabado en engobe blanco bruñido y cera.

36 cm x 17 Ø

(4)

Jarrón vegetal

Arcilla refractaria cocida a baja temperatura. Acabado en negro brillante y engobe blanco.

26 cm x 22 Ø



(1)

(1) **Scale** Escultura de pared de arcilla terracota y apache. 50 x 50 cm



(2)

(2) **Coil Lamp** Lámpara de gres blanco y marrón. 18 x 35 cm
 (3) **Cacoon Vase** Jarrones de gres blanco y colores con esmalte transparente. 15 x 20 x 30 cm



(3)

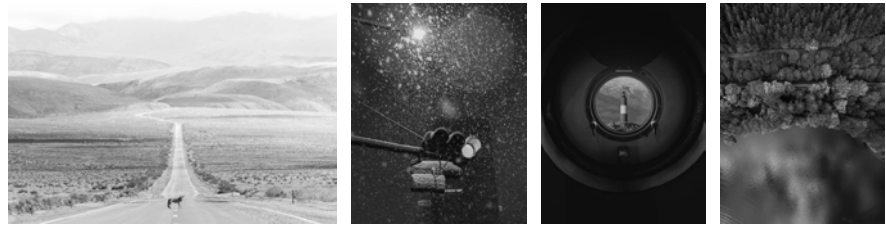



(1)



(2)

(1) Moscú 7
(2) Moscú 6



(3)

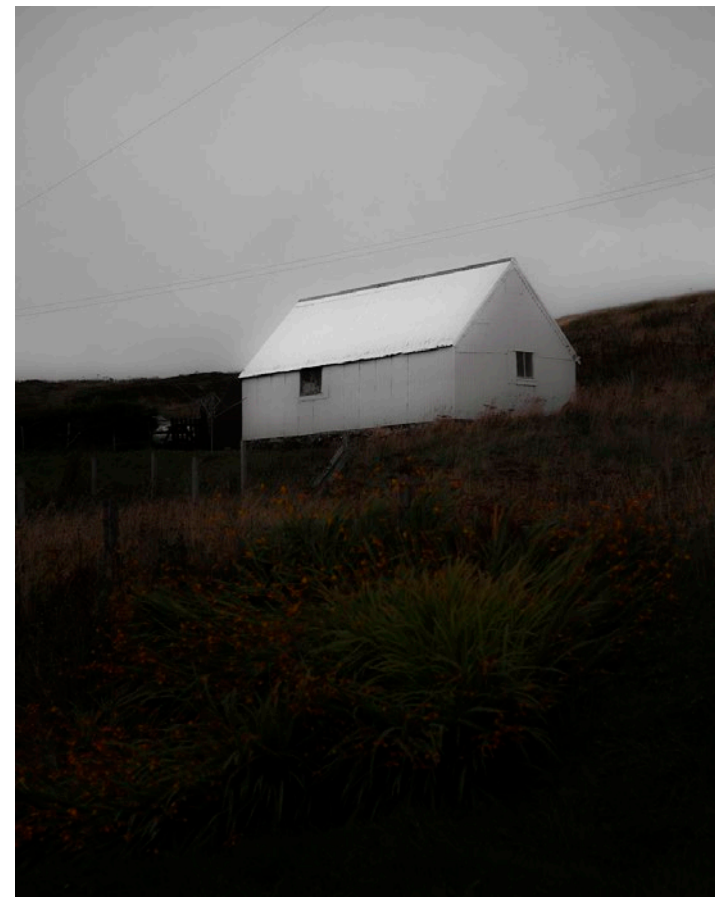

(4)

(3) Revelaciones 5
(4) Escocia 10

Impresión giclée: 20 x 30 cm
40 x 30 cm
80 x 60 cm

Impresión pigment print: 20 x 30 cm
40 x 30 cm
80 x 60 cm



(1)



(2)



(3)



(4)

- (1) **Immaculada 21** Transfotografía sobre papel acuarela y acrílico. 130 x 100 cm
 (2) **Kairos 15** Transfotografía con collage sobre papel acuarela Fabriano. 100 x 70 cm

- (3) **Colonizada 97** Transfotografía sobre papel acuarela y tela. 130 x 100 cm
 (4) **El jardín de las Hespérides 03** Transfotografía sobre lino natural y acrílico encolado a madera. 100 x 100 cm



(1)



(2)

(1) **Film Beijin** Fotografía documental. 10 x 15 cm
 (2) **Col, kiwi, blat de moro** Fotografía experimental. 100 x 100 cm



(3)



(4)

(3) **Juegos parque** Fotografía documental. 10 x 15 cm
 (4) **Pesols** Fotografía experimental. 100 x 100 cm



(1)



(3)

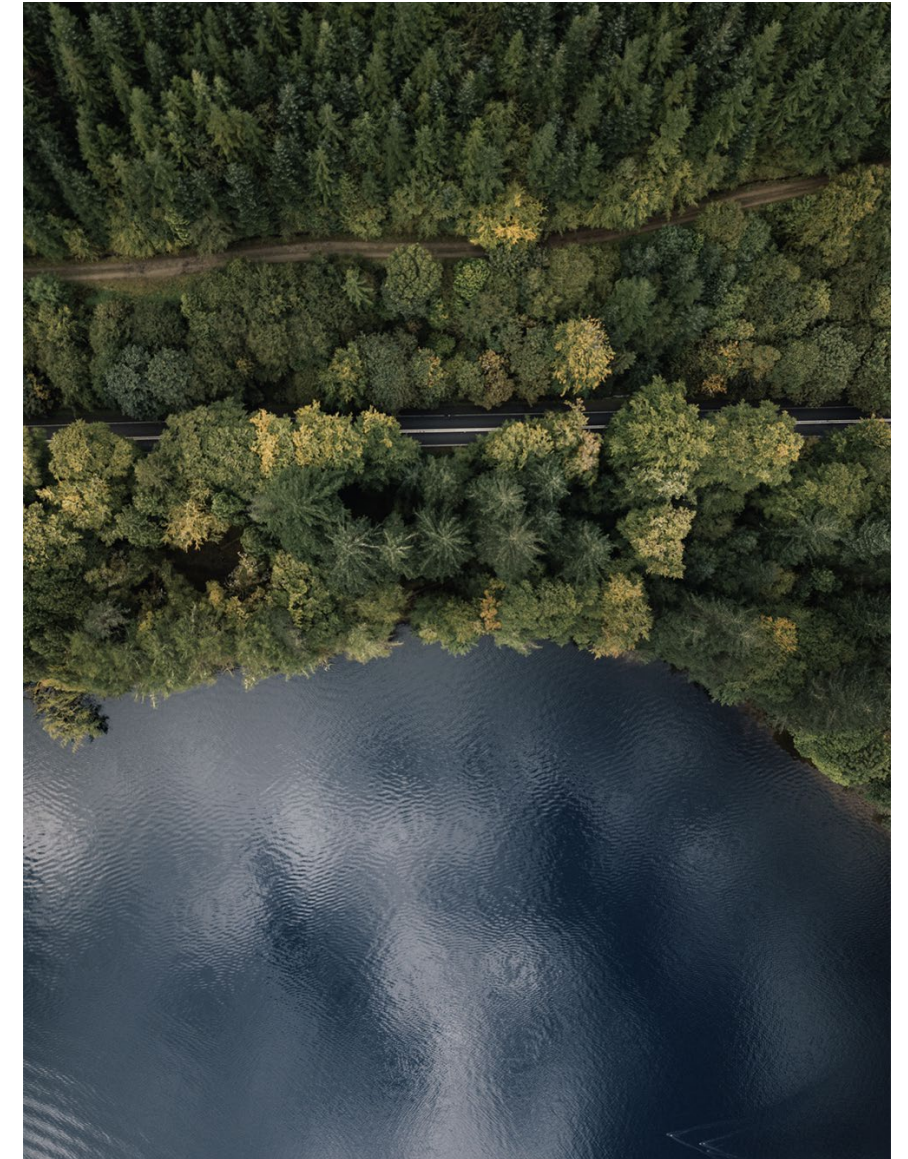

(4)



(2)

(1) **Imagen I**
 (2) **Imagen II**

(3) **Imagen III**
 (4) **Imagen IV**

Todas las fotografías estan disponibles en:

- 60 x 40 cm
- 90x 60 cm
- 120 x 90 cm
- 180 x 135 cm

Obras personalizadas por encargo

Los artistas que forman parte del colectivo de Único están abiertos a realizar obras bajo encargo adaptándose a las necesidades de cada proyecto.

El equipo de Único, hace de nexo de unión entre el profesional y el artesano, recomendando, asesorando, gestionando y haciendo seguimiento de todo este proceso entre el autor y estudio.

Alfredo María Williams
Anna Carmona
Anna Puigventós Sibila
Arabella García López
Biel Sagarra y Guillem Hernández
Carla Galmés Munar
Carles Bros
Carme Masià Martorell
Carmen Baena Palenzuela
Carmen Martínez Fernández
Cecília y Mercè González Martínez
Cristina Figarola Comas
Daniela Paula Cataldo
Elena Camacho Gallardo
Elisa de la Torre Llorente
Eugeni Aguiló Aroca
Ferran Cano Merino
Henar Iglesias Pajares
Inés Bagüés Portillo
Javier Fernández de Villavicencio Álvarez-Ossorio
Jean Baptiste Van Den Heede
Jorge Sotelo
Josep Garriga Tarrés
Julia López Ruiz
Leticia Villegas Fontela
Lucía Ciller Valero
Magda Jané
Maria Fiter
Mariano Chitarrini
Marie Epiney
Marisa Munar Sampol
Marta Ayala Herrera
Marta Fàbregas Aragall
Miranda Sofia Cosgaya
Mónica Baquedano Latorre
Mónica Carro Barallobre
Olalla Borrego Moreira
Oliver Vegas
Pascale Zintzen
Patricia Palazón
Paula Casella
Regina Dejimenez
Rocío Meléndez
Rubén Gutiérrez Rodríguez
Silvia Guillén
Sofía Roca López
Unai Gabilondo Aizpurua
Vicent Machí Álvarez
Vicente Gomez Perez
Victor Olmedo Jordan
Yolanda Balagué

Girona
Girona
Barcelona
Palma
Barcelona
Palma de Mallorca
Girona
Barcelona
Murcia
Asturias
Barcelona
Barcelona
Barcelona
Marbella
Madrid
Palma de Mallorca
Barcelona
Madrid
Madrid
Madrid
Madrid
Barcelona
Sevilla
Madrid
Murcia
Barcelona
Barcelona
Barcelona
Palma de Mallorca
Barcelona
Barcelona
Palma de Mallorca
Madrid
Madrid
Pontevedra
Barcelona
Barcelona
Cartagena
Madrid
Alicante
Madrid
Valencia
Barcelona
Barcelona
País Vasco
Valencia
Valencia
Barcelona
Girona

Escultura
Textil
Decoración mural
Mobiliario
Textil
Decoración mural
Decoración mural
Fotografía
Textil
Textil
Textil
Escultura
Objetos decorativos
Decoración mural
Decoración mural
Fotografía
Mobiliario
Decoración mural
Decoración mural
Objetos decorativos
Mobiliario
Decoración mural
Iluminación
Iluminación
Decoración mural
Iluminación
Iluminación
Iluminación
Iluminación
Objetos decorativos
Decoración mural
Mobiliario
Fotografía
Iluminación
Textil
Objetos decorativos
Objetos decorativos
Fotografía
Objetos decorativos
Decoración mural
Objetos decorativos
Textil
Escultura
Escultura
Objetos decorativos
Objetos decorativos
Escultura
Decoración mural
Decoración mural
Iluminación
Escultura

(info)

Albert Ventosa
Gestor de autores y proyectos

663 787 463
hola@unico.gallery

Carlos Díaz
Gestor de autores y proyectos

621 193 994
c.diaz@unico.gallery

www.unico.gallery

Una galería virtual de arte y artesanía
para arquitectos e interioristas.

